

2023年度後期

「学生による授業評価」アンケート集計結果

全科目

2024年3月

東京女子大学FD委員会

## 2023 年度後期「学生による授業評価」アンケート実施結果概要

今回のアンケートも、先生方及び履修者の協力を得て、下記の通り多くの対象科目で実施することができました。

個別の授業別集計結果については、2024 年 3 月中旬に学内者サイトにて担当教員へ公開しています。

学部全体集計、専攻別集計、科目所属別集計については、次頁以降に掲載します。

### 記

- 実施機関 : 東京女子大学 F D 委員会  
目的 : 受講者の意見により、授業の実態を把握し、来学期以降における授業の教育方法を検討し、授業改善・充実に役立てることを目的とする。  
実施期間 : 2023 年 12 月 20 日 (水) ~ 2024 年 2 月 6 日 (火)  
実施対象 : 全授業科目  
対象科目数 : 812 科目  
回答科目数\* : 800 科目  
実施率 : 98.5%  
開示 : 本学公式 Web サイト上で開示します。  
URL <https://www.twcu.ac.jp/main/about/introduction/fd/index.html>

\* 回答科目 : 1 人以上の回答があった科目

2023年度後期授業評価アンケート集計結果

§ § 目次 § §

全体集計	1
履修者数別集計 100名未満	2-1
履修者数別集計 100名以上200名未満	2-2
履修者数別集計 200名以上	2-3
散布図+バブルチャート 設問13(総合評価)	3

# 授業評価アンケート集計結果

2023年度後期 全体集計

		すべて受講した	1～2回欠席した	3分の2程度受講した	3分の1程度受講した	ほとんど受講しなかった	有効回答数
設問1	あなたはこの授業を何回受講しましたか。授業の形式 (Zoom、オンデマンド等、課題の提出等) にかかわらず回答してください。アンケート回答時にすべての授業回数が入っていない場合は、今後の受講予定を踏まえて回答してください。	6,458	4,971	705	46	23	12,203
設問2	授業を受講した時間を含め、この授業の学習時間は、1週間あたりどの程度でしたか (例：授業90分、課題120分の場合 → 90分+120分=210分=3.5時間⇒②と回答)。	360	537	1,533	5,416	4,360	12,206
		非常に そう思う (評価4点)	ある程度 そう思う (評価3点)	あまり そう思う (評価2点)	全く そう 思わない (評価1点)	有効 回答数	
設問3	この授業は、シラバスに基づいて展開されていましたか。	7,393	4,421	289	57	12,160	
設問4	この授業のシラバスは、授業を理解し学習を進めていく上で役に立ちましたか。	6,702	4,792	598	106	12,198	
設問5	この授業は、よく準備・計画されていたと思いますか。	7,918	3,798	405	71	12,192	
設問6	授業の内容は、よく理解できましたか。	6,347	4,856	834	151	12,188	
設問7	教員の話し方は聞き取りやすかったですか。	7,527	3,780	706	175	12,188	
設問8	教科書やプリント等、授業で用いられた教材の内容は適切でしたか。	7,774	3,900	417	88	12,179	
設問9	教員は受講者の理解の程度を、点検・配慮していましたか。	6,867	4,356	817	149	12,189	
設問10	教員は授業運営(質問の機会等)を適切かつ公正に行っていましたか。	7,656	4,006	410	92	12,164	
設問11	授業時間外学習の指導(参考文献の提示、文献の調べ方など)は、適切でしたか。	6,728	4,625	702	98	12,153	
設問12	授業を受講して、この授業が対象とする分野への問題意識や関心が深まりましたか。	6,839	4,387	748	193	12,167	
設問13	総合的に判断して、あなたはこの授業に満足しましたか。	7,121	4,194	647	175	12,137	
設問14	(この授業が英語Reading IまたはReading IIの場合)読解力は向上しましたか。	280	532	115	27	954	
設問15	(この授業がCS又はDSの場合)聴く力が向上しましたか。	241	322	65	5	633	
設問16	(この授業がCS又はDSの場合)話す力が向上しましたか。	208	319	80	8	615	
設問17	(この授業が情報処理技法(リテラシ)または情報処理技法(リテラシ)IIの場合)コンピュータスキルは向上しましたか。	178	171	15	4	368	
設問18	(この授業が日本語表現法または日本語表現法Iの場合)文章を読んでポイントをつかみ要約できるようになりましたか。	16	17	4	0	37	
設問19	(この授業が日本語表現法または日本語表現法IIの場合)論理的・説得的な文章表現・口頭表現ができるようになりましたか。	13	20	4	0	37	
設問20	(この授業が日本語表現法または日本語表現法Iの場合)学習成果を十分に踏まえた2000字の論述文を作成できましたか。	12	22	3	1	38	

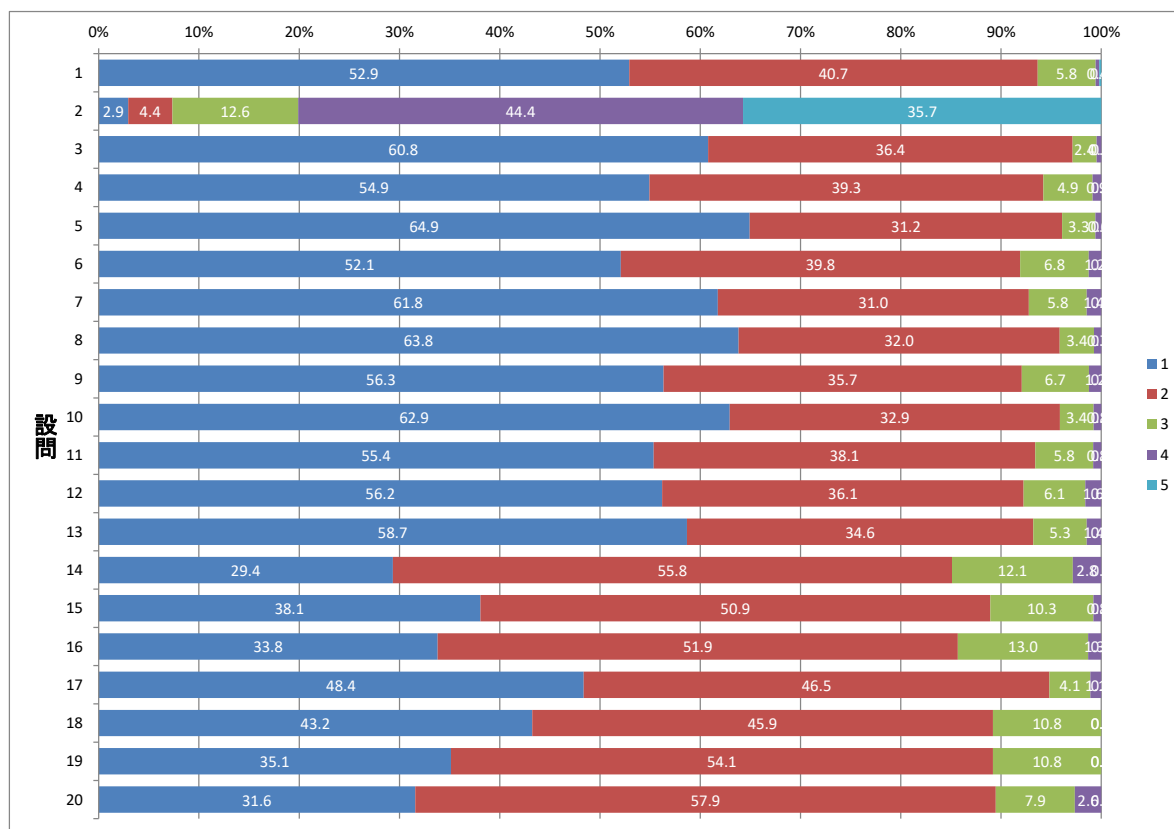

# 授業評価アンケート集計結果

2023年度後期 履修者数別集計 100名未満

		すべて受講した	1～2回欠席した	3分の2程度受講した	3分の1程度受講した	ほとんど受講しなかった	有効回答数	
設問1	あなたはこの授業を何回受講しましたか。授業の形式(Zoom、オンデマンド等、課題の提出等)にかかわらず回答してください。アンケート回答時にすべての授業回数が入っていない場合は、今後の受講予定を踏まえて回答してください。	4,620	3,695	521	32	19	8,887	
設問2	授業を受講した時間を含め、この授業の学習時間は、1週間あたりどの程度でしたか(例:授業90分、課題120分の場合 → 90分+120分=210分=3.5時間→②と回答)。	259	432	1,263	3,934	3,002	8,890	
				非常に そう思う (評価4点)	ある程度 そう思う (評価3点)	あまり そう思う わない (評価2点)	全く そう 思わ ない (評価1点)	有効 回答 数
設問3	この授業は、シラバスに基づいて展開されていましたか。	5,429	3,167	216	47	8,859		
設問4	この授業のシラバスは、授業を理解し学習を進めていく上で役に立ちましたか。	4,959	3,392	451	87	8,889		
設問5	この授業は、よく準備・計画されていたと思いますか。	5,784	2,742	299	55	8,880		
設問6	授業の内容は、よく理解できましたか。	4,758	3,474	555	94	8,881		
設問7	教員の話し方は聞き取りやすかったですか。	5,640	2,641	471	122	8,874		
設問8	教科書やプリント等、授業で用いられた教材の内容は適切でしたか。	5,762	2,769	279	60	8,870		
設問9	教員は受講者の理解の程度を、点検・配慮していましたか。	5,191	3,061	526	102	8,880		
設問10	教員は授業運営(質問の機会等)を適切かつ公正に行っていましたか。	5,733	2,807	261	63	8,864		
設問11	授業時間外学習の指導(参考文献の提示、文献の調べ方など)は、適切でしたか。	5,030	3,267	484	71	8,852		
設問12	授業を受講して、この授業が対象とする分野への問題意識や関心が深まりましたか。	5,059	3,145	527	129	8,860		
設問13	総合的に判断して、あなたはこの授業に満足しましたか。	5,343	2,946	439	115	8,843		
設問14	(この授業が英語Reading IまたはReading IIの場合)読解力は向上しましたか。	280	532	115	27	954		
設問15	(この授業がCS又はDSの場合)聴く力が向上しましたか。	241	322	65	5	633		
設問16	(この授業がCS又はDSの場合)話す力が向上しましたか。	208	319	80	8	615		
設問17	(この授業が情報処理技法(リテラシ)または情報処理技法(リテラシ)IIの場合)コンピュータスキルは向上しましたか。	178	171	15	4	368		
設問18	(この授業が日本語表現法または日本語表現法Iの場合)文章を読んでポイントをつかみ要約できるようになりましたか。	16	17	4	0	37		
設問19	(この授業が日本語表現法または日本語表現法IIの場合)論理的・説得的な文章表現・口頭表現ができるようになりましたか。	13	20	4	0	37		
設問20	(この授業が日本語表現法または日本語表現法Iの場合)学習成果を十分に踏まえた2000字の論述文を作成できましたか。	12	22	3	1	38		

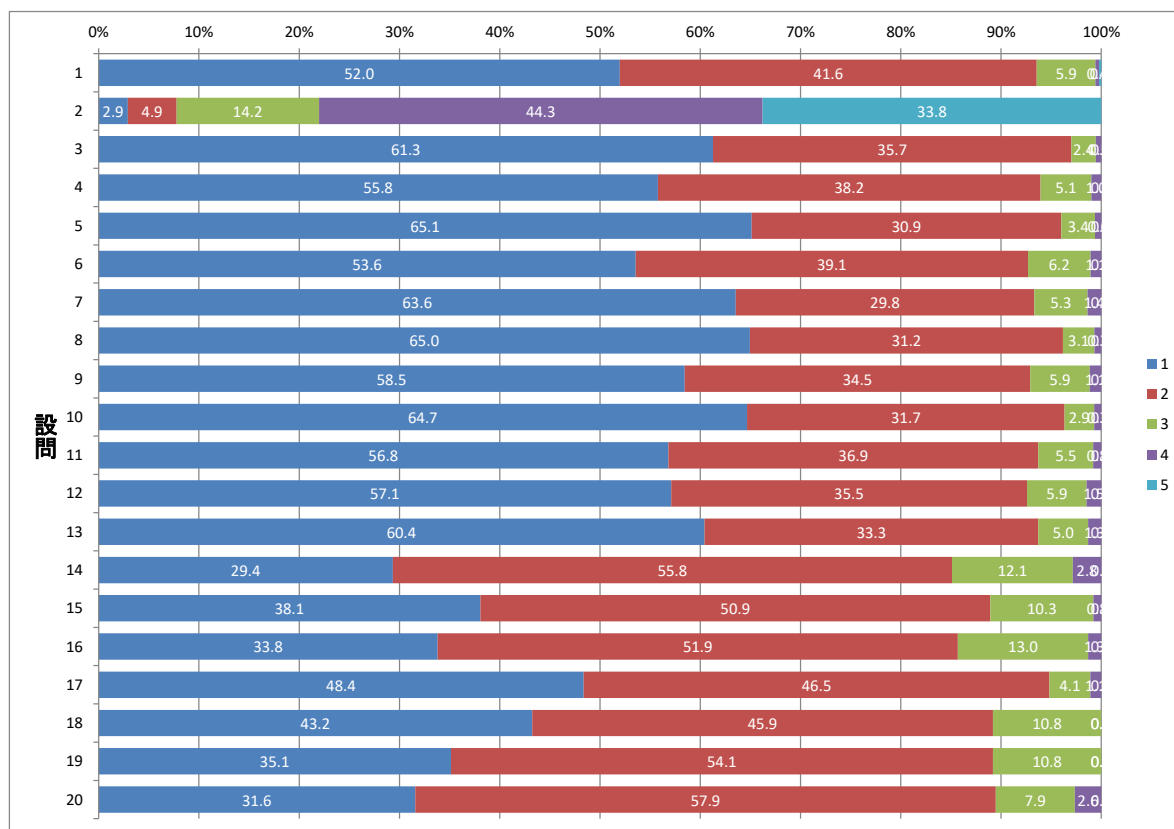

## 授業評価アンケート集計結果

2023年度後期 履修者数別集計 100名以上200名未満

		すべて受講した	1～2回欠席した	3分の2程度受講した	3分の1程度受講した	ほとんど受講しなかった	有効回答数
設問1	あなたはこの授業を何回受講しましたか。授業の形式(Zoom、オンライン等、課題の提出等)にかかわらず回答してください。アンケート前欄にすべての授業回数が入っていない場合は、今後の受講予定を踏まえて回答してください。	1,358	900	137	12	4	2,411
		5.5時間以上	3.5時間以上5.5時間未満	2.5時間以上3.5時間未満	1.5時間より長く2.5時間未満	1.5時間以下	有効回答数
設問2	授業を受講した時間を含め、この授業の学習時間は、1週間あたりどの程度でしたか(例:授業90分、課題120分の場合 → 90分+120分=210分=3.5時間⇒②と回答)。	81	87	220	1,081	942	2,411
		非常に そう思う (評価4点)	ある程度 そう思う (評価3点)	あまり そう思 わない (評価2点)	全く そう 思わ ない (評価1点)	有効 回答 数	
設問3	この授業は、シラバスに基づいて展開されていましたか。	1,390	946	57	7	2,400	
設問4	この授業のシラバスは、授業を理解し学習を進めていく上で役に立ちましたか。	1,241	1,031	122	12	2,406	
設問5	この授業は、よく準備・計画されていたと思いますか。	1,504	803	91	11	2,409	
設問6	授業の内容は、よく理解できましたか。	1,118	994	240	52	2,404	
設問7	教員の話し方は聞き取りやすかったですか。	1,299	860	205	45	2,409	
設問8	教科書やプリント等、授業で用いられた教材の内容は適切でしたか。	1,427	845	117	19	2,408	
設問9	教員は受講者の理解の程度を、点検・配慮していましたか。	1,188	958	225	37	2,408	
設問10	教員は授業運営(質問の機会等)を適切かつ公正に行っていましたか。	1,353	898	123	25	2,399	
設問11	授業時間外学習の指導(参考文献の提示、文献の調べ方など)は、適切でしたか。	1,199	1,015	171	16	2,401	
設問12	授業を受講して、この授業が対象とする分野への問題意識や関心が深まりましたか。	1,272	901	184	50	2,407	
設問13	総合的に判断して、あなたはこの授業に満足しましたか。	1,247	921	180	47	2,395	

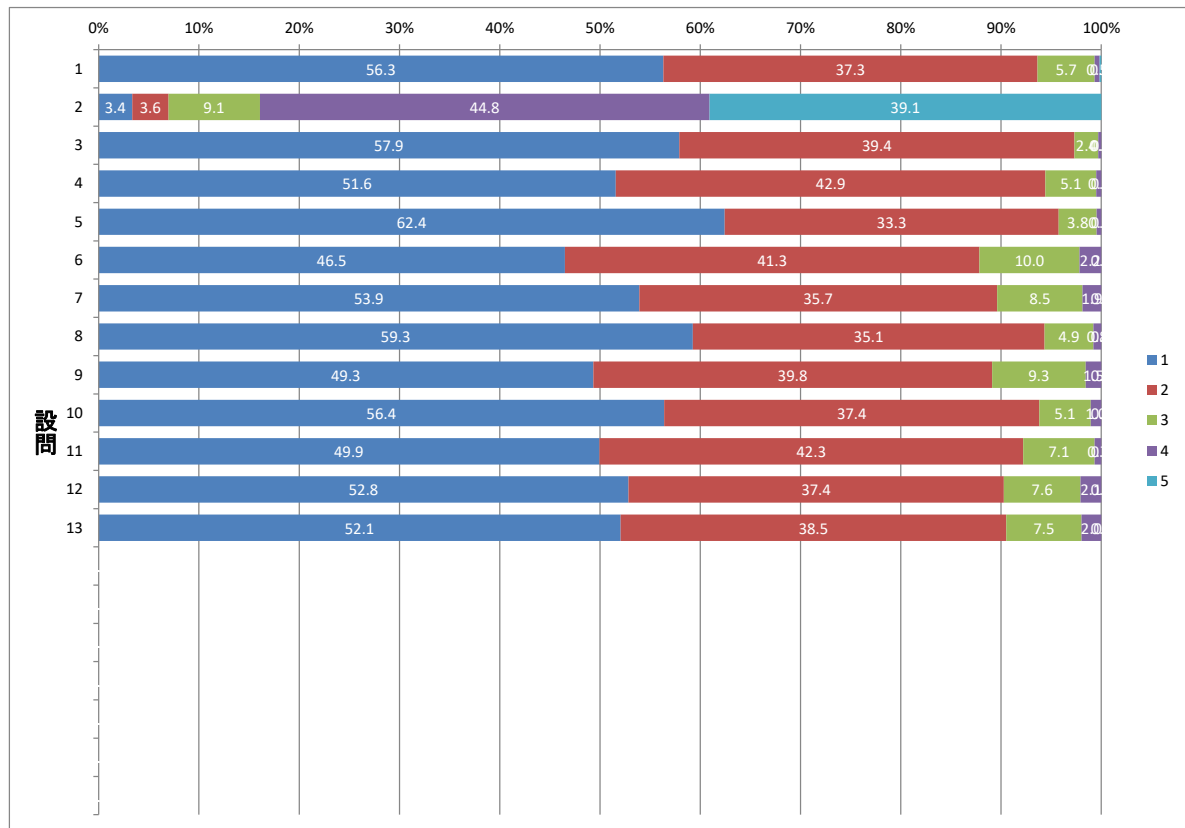

## 授業評価アンケート集計結果

2023年度後期 履修者数別集計 200名以上

設問	内容	すべて受講した	1～2回欠席した	3分の2程度受講した	3分の1程度受講した	ほとんど受講しなかった	有効回答数
設問1	あなたはこの授業を何回受講しましたか。授業の形式(LZoom、オンライン授業、課題の提出等)にかかわらず回答してください。アンケート回答時にすべての授業回数が入っていない場合は、今後の受講予定を踏まえて回答してください。	480	376	47	2	0	905
設問2	授業を受講した時間を含め、この授業の学習時間は、1週間あたりどの程度でしたか（例：授業90分、課題120分の場合 → 90分+120分=210分=3.5時間⇒②と回答）。	20	18	50	401	416	905
設問3	この授業は、シラバスに基づいて展開されていましたか。	574	308	16	3	901	
設問4	この授業のシラバスは、授業を理解し学習を進めていく上で役に立ちましたか。	502	369	25	7	903	
設問5	この授業は、よく準備・計画されていたと思いますか。	630	253	15	5	903	
設問6	授業の内容は、よく理解できましたか。	471	388	39	5	903	
設問7	教員の話し方は聞き取りやすかったですか。	588	279	30	8	905	
設問8	教科書やプリント等、授業で用いられた教材の内容は適切でしたか。	585	286	21	9	901	
設問9	教員は受講者の理解の程度を、点検・配慮していましたか。	488	337	66	10	901	
設問10	教員は授業運営（質問の機会等）を適切かつ公正に行っていましたか。	570	301	26	4	901	
設問11	授業時間外学習の指導（参考文献の提示、文献の調べ方など）は、適切でしたか。	499	343	47	11	900	
設問12	授業を受講して、この授業が対象とする分野への問題意識や関心が深まりましたか。	508	341	37	14	900	
設問13	総合的に判断して、あなたはこの授業に満足しましたか。	531	327	28	13	899	

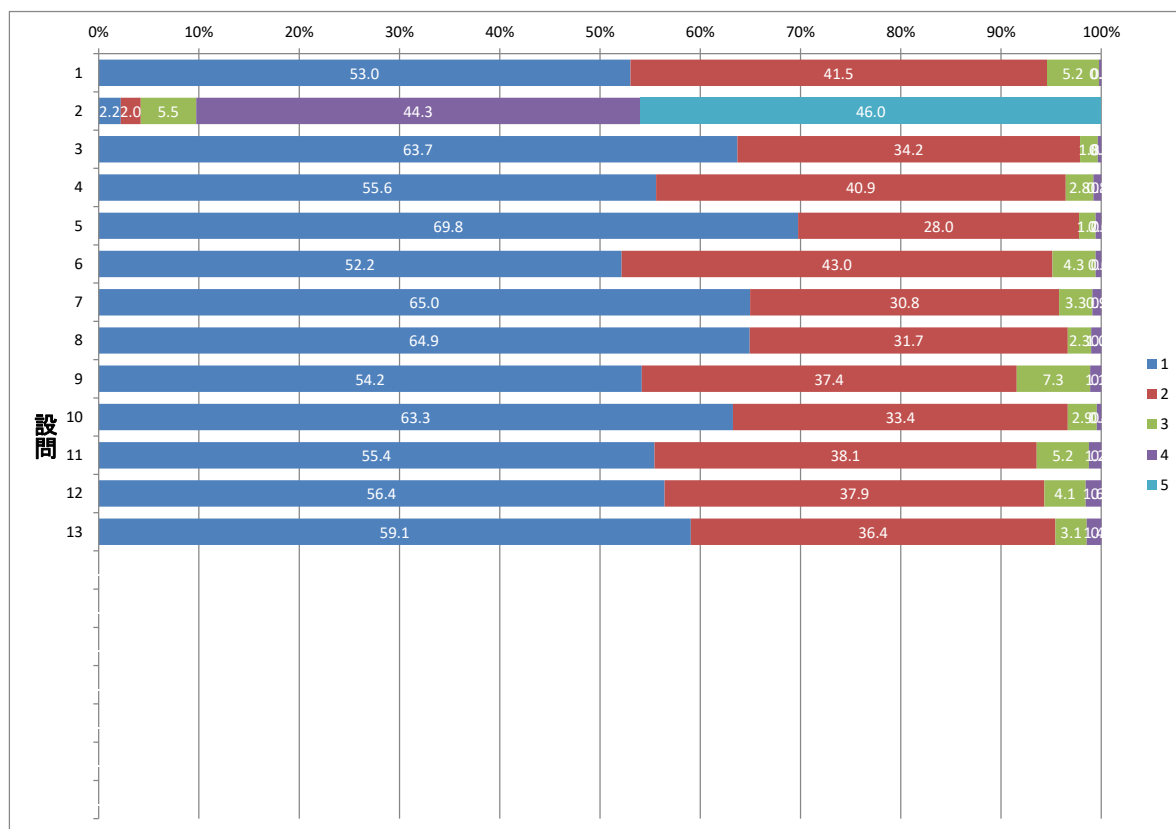

# 授業評価アンケート集計結果

2023年度後期

## 総合評価(設問13)に対する各設問の散布図&バブルチャート

次の通り数値化している。

<設問1> 15: すべて受講した、13: 1~2回欠席した、10: 3分の2程度受講した、5: 3分の1程度受講した、0: ほとんど受講しなかった

<設問2> 4.5: 5.5時間以上、3: 3.5時間以上5.5時間未満、1.5: 2.5時間以上3.5時間未満、0.5: 1.5時間より長く2.5時間未満、0: 1.5時間以下

<設問3~13> 1: 全くそう思わない、2: あまりそう思わない、3: ある程度そう思う、4: 非常にそう思う

総合評価と出席回数(設問1)の関係

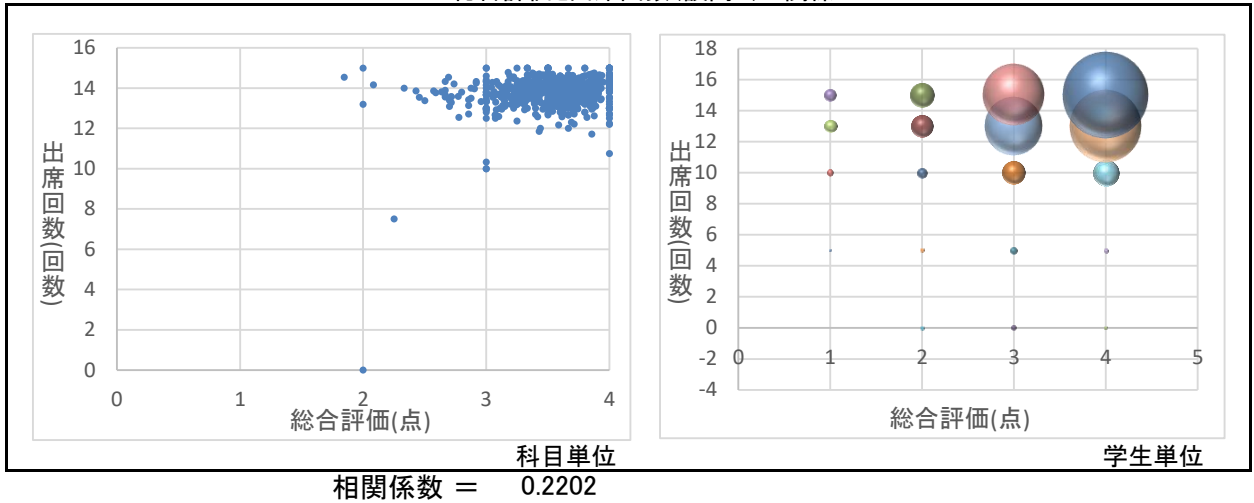

総合評価と教室外学習(設問2)の関係

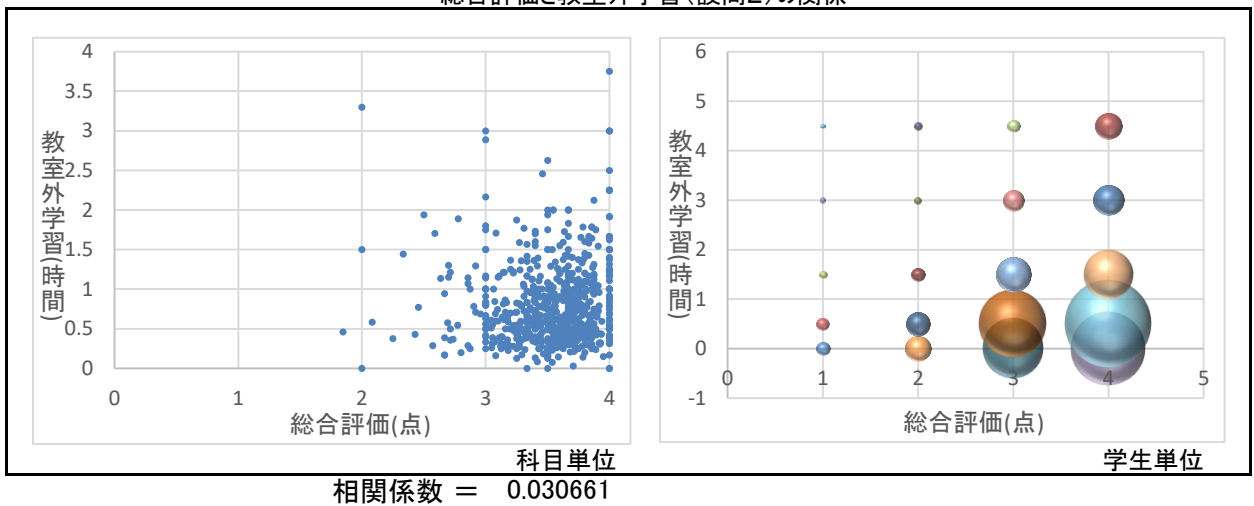

総合評価とシラバス展開(設問3)の関係

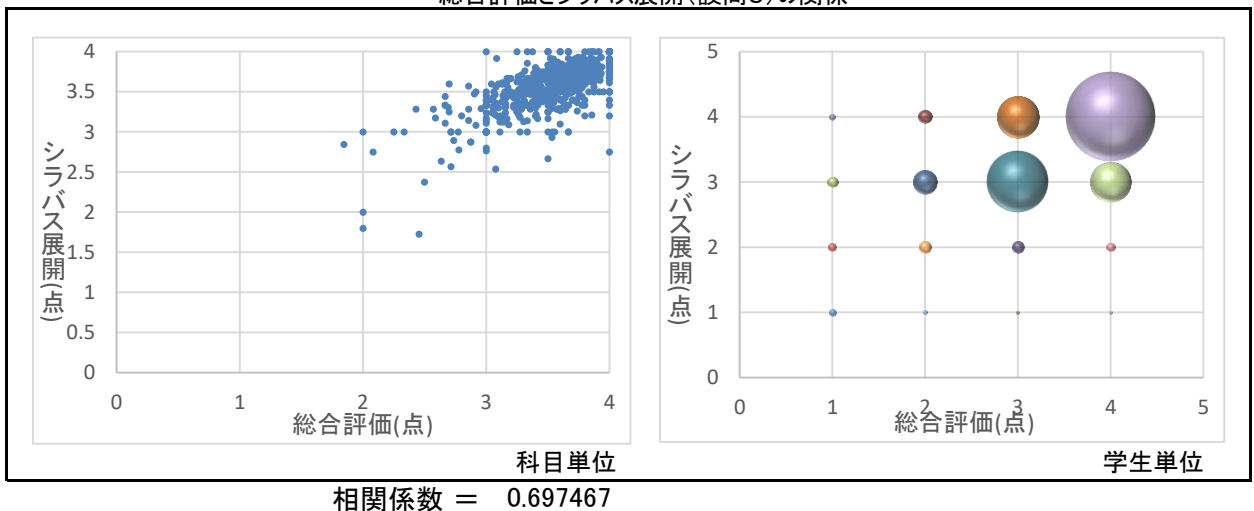



# 授業評価アンケート集計結果

2023年度後期

総合評価(設問13)に対する各設問の散布図&バブルチャート

総合評価とシラバス有用(設問4)の関係

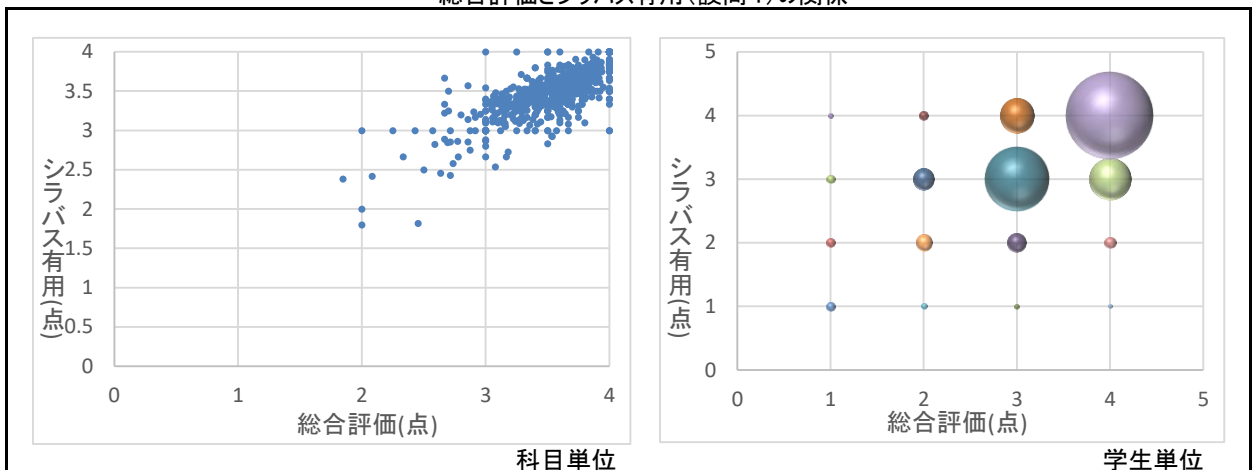

相関係数 = 0.753235

総合評価と授業準備計画(設問5)の関係

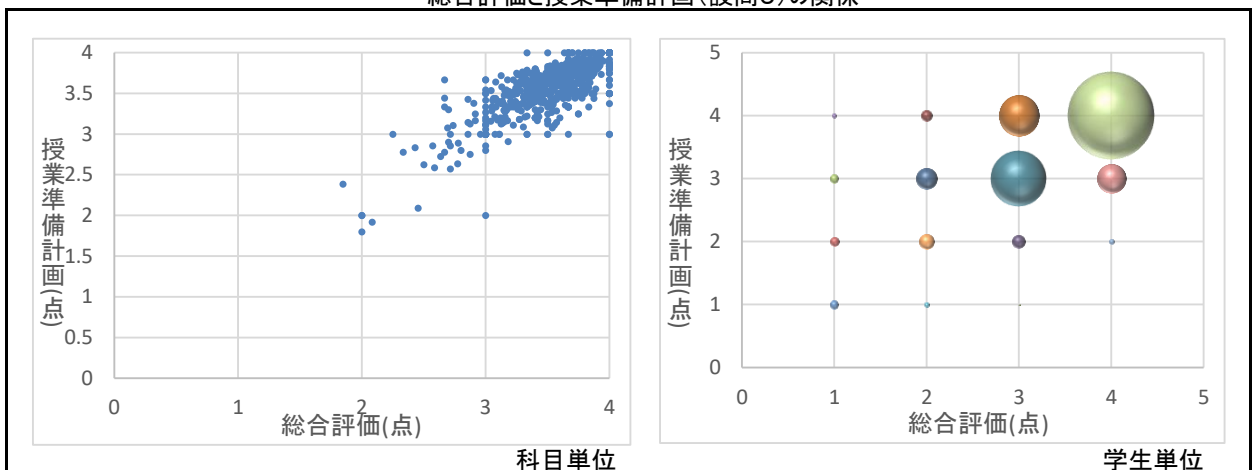

相関係数 = 0.783502

総合評価と授業理解度(設問6)の関係

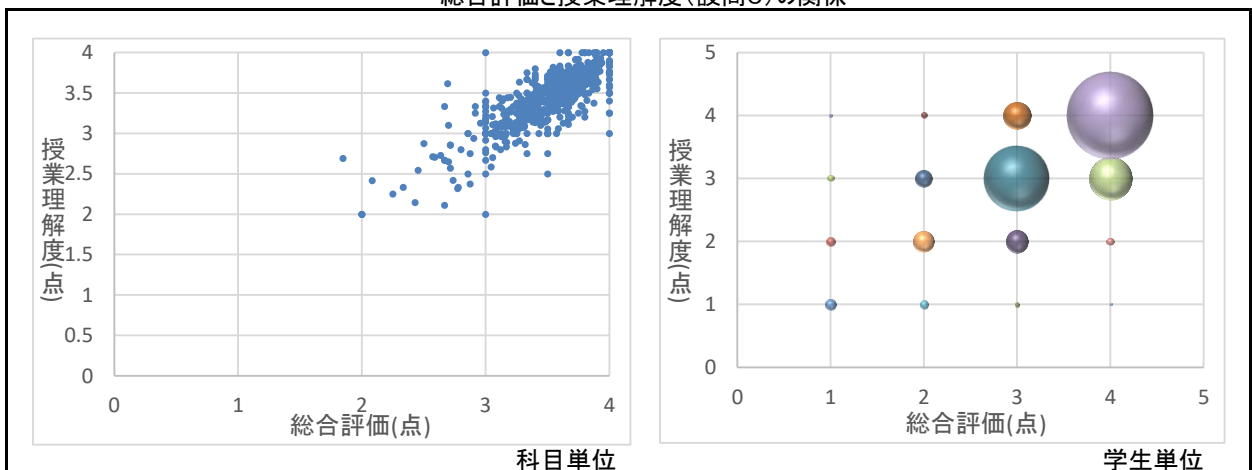

相関係数 = 0.827548

# 授業評価アンケート集計結果

2023年度後期

総合評価(設問13)に対する各設問の散布図&バブルチャート

総合評価と教員話し方(設問7)の関係

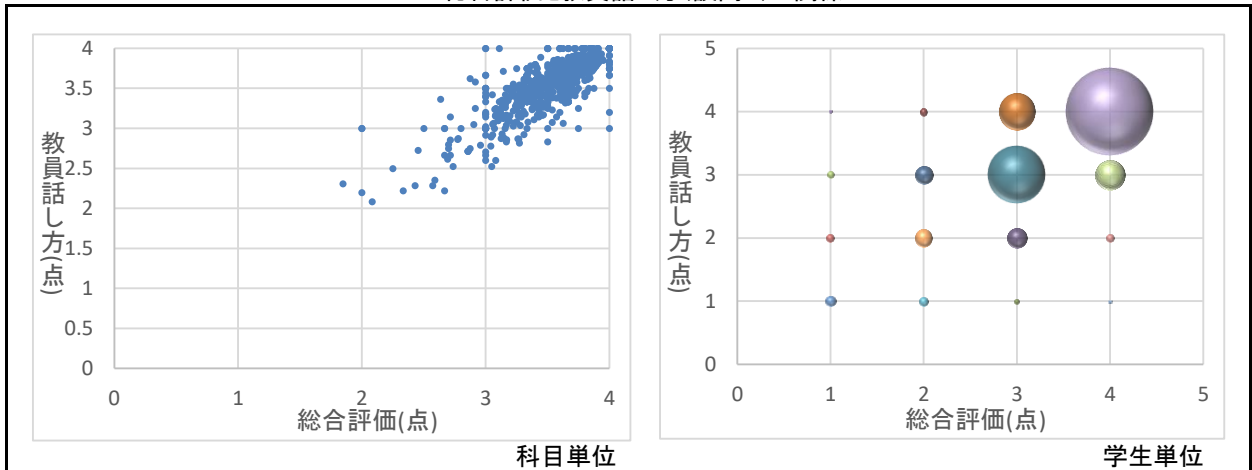

相関係数 = 0.809377

総合評価と教材内容(設問8)の関係

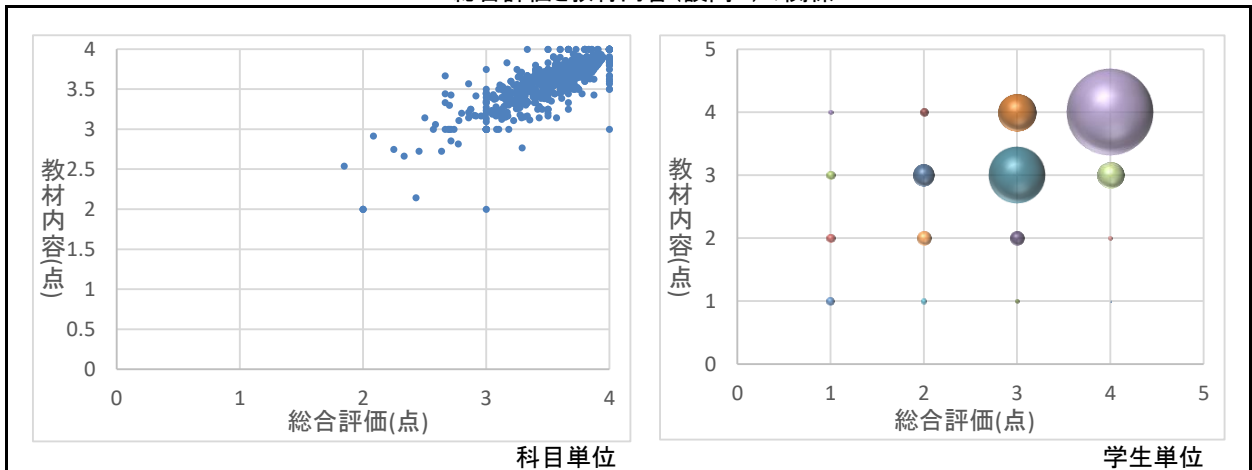

相関係数 = 0.827141

総合評価と理解度配慮(設問9)の関係

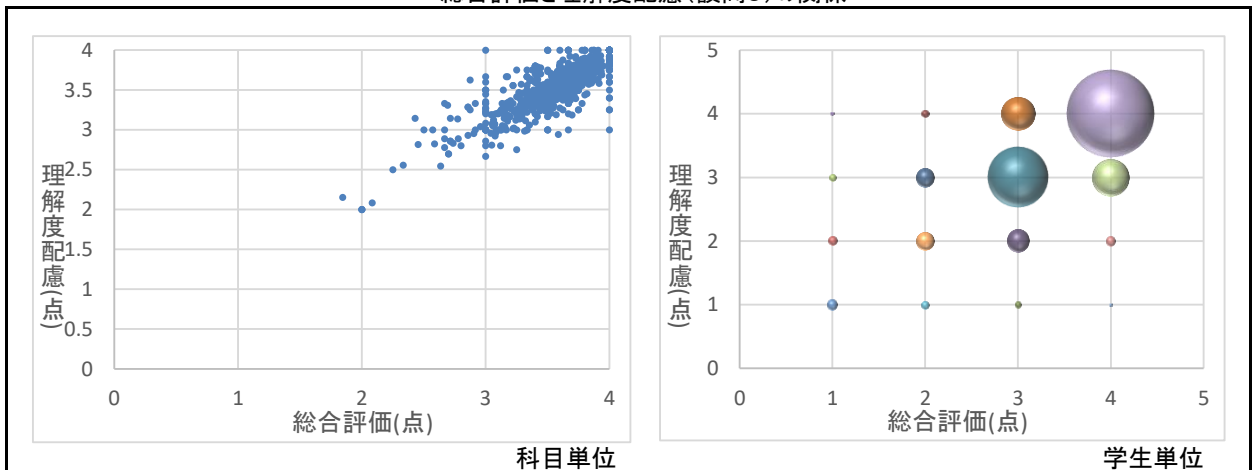

相関係数 = 0.816488

# 授業評価アンケート集計結果

2023年度後期

総合評価(設問13)に対する各設問の散布図&バブルチャート

総合評価と授業運営(設問10)の関係

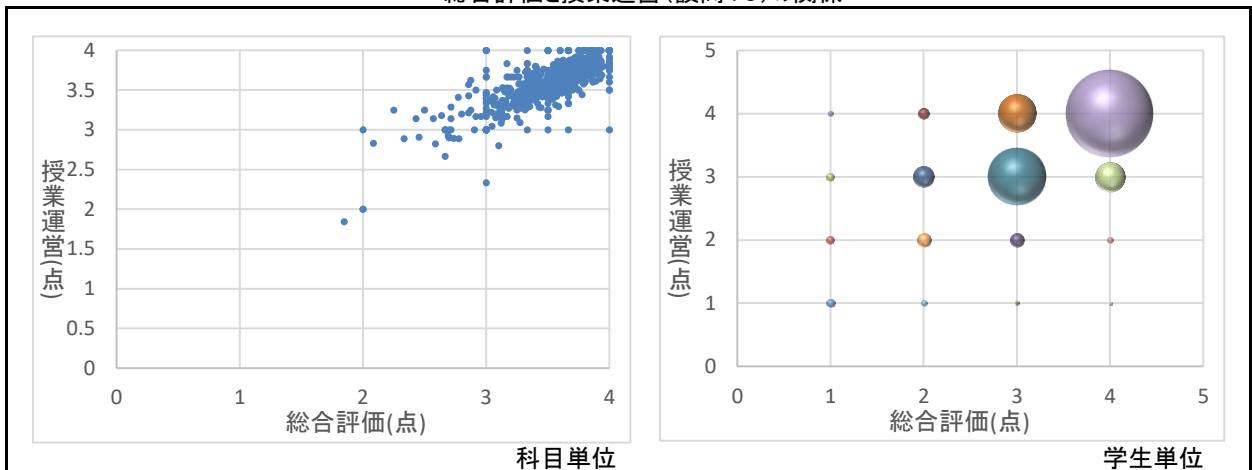

相関係数 = 0.797599

総合評価と学習指導(設問11)の関係

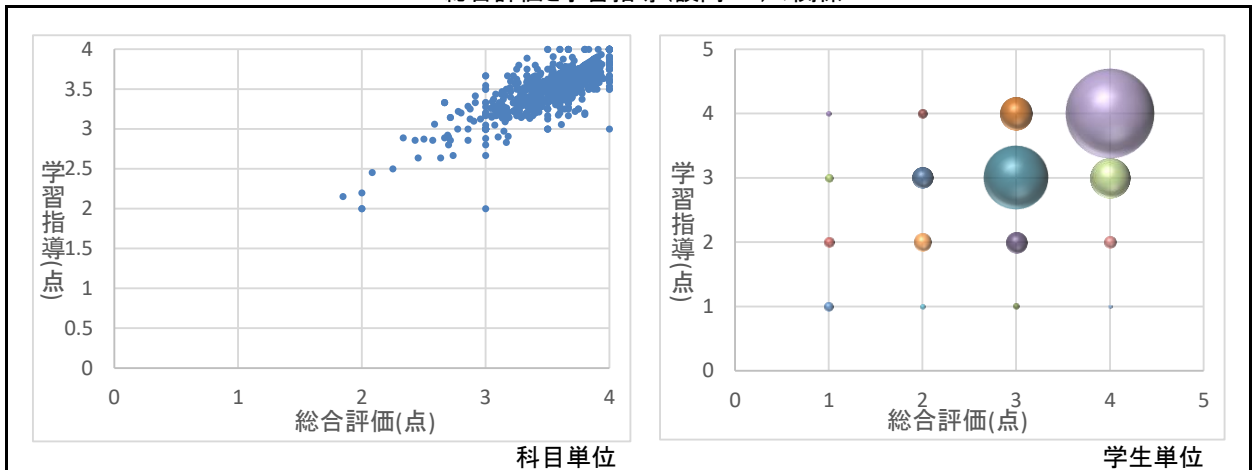

相関係数 = 0.795251

総合評価と問題意識深化(設問12)の関係

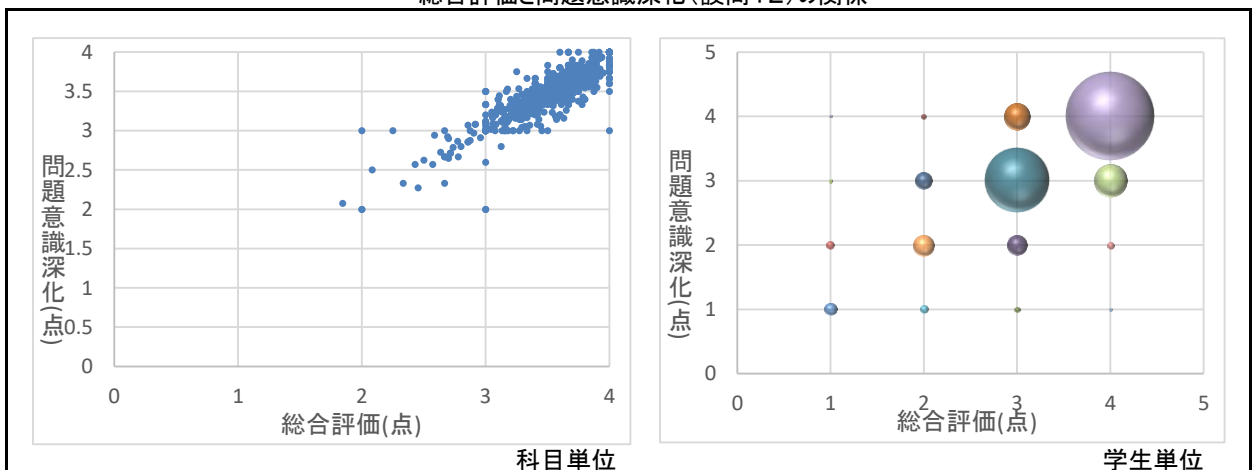

相関係数 = 0.878511

2023年度後期授業評価アンケート集計結果

§ § 目次 § §

全体集計(学科科目)		1
学科・専攻別集計	国際英語学科	
	国際英語専攻	2-1
	人文学科	
	人文学科共通	2-2
	哲学専攻	2-3
	日本文学専攻	2-4
	歴史文化専攻	2-5
	国際社会学科	
	国際社会学科共通	2-6
	国際関係専攻	2-7
	経済学専攻	2-8
	社会学専攻	2-9
	コミュニティ構想専攻	2-10
	心理・コミュニケーション学科	
	心理学専攻	2-11
	コミュニケーション専攻(心理・コミュニケーション学科)	2-12
	数理科学科	
	数理科学科共通	2-13
	数学専攻	2-14
	情報理学専攻	2-15
講義科目集計	現代教養学部	3-1
	国際英語学科	
	国際英語専攻	3-2
	人文学科	
	人文学科共通	3-3
	哲学専攻	3-4
	日本文学専攻	3-5
	歴史文化専攻	3-6
	国際社会学科	
	国際社会学科共通	3-7
	国際関係専攻	3-8
	経済学専攻	3-9
	社会学専攻	3-10
	コミュニティ構想専攻	3-11
	心理・コミュニケーション学科	
	心理学専攻	3-12
	コミュニケーション専攻(心理・コミュニケーション学科)	3-13
	数理科学科	
	数理科学科共通	3-14
	数学専攻	3-15
	情報理学専攻	3-16
演習科目集計	現代教養学部	4-1
	国際英語学科	
	国際英語専攻	4-2
	人文学科	
	哲学専攻	4-4
	日本文学専攻	4-5
	歴史文化専攻	4-6
	国際社会学科	
	国際社会学科共通	4-7
	国際関係専攻	4-8
	経済学専攻	4-9
	社会学専攻	4-10
	コミュニティ構想専攻	4-11
	心理・コミュニケーション学科	
	心理学専攻	4-12
	コミュニケーション専攻(心理・コミュニケーション学科)	4-13
	数理科学科	
	数理科学科共通	4-14

# 授業評価アンケート集計結果

2023年度後期 全体集計(学科科目)

		すべて受講した	1~2回欠席した	3分の2程度受講した	3分の1程度受講した	ほとんど受講しなかった	有効回答数
設問1	あなたはこの授業を何回受講しましたか。授業の形式(Lect., オンデマンド等、課題の提出等)にかかわらず回答してください。アンケート回答時にすべての授業回数が入っていない場合は、今後の受講予定を踏まえて回答してください。	2,813	2,152	347	29	11	5,352
設問2	授業を受講した時間を含め、この授業の学習時間は、1週間あたりの程度でしたか(例:授業80分、課題120分の場合 → 80分+120分=210分=3.5時間⇒②と回答)。	173	238	760	2,376	1,807	5,354
		非常に そう思う (評価4点)	ある程度 そう思う (評価3点)	あまりそう 思わない (評価2点)	全くそう 思わない (評価1点)	有効 回答数	
設問3	この授業は、シラバスに基づいて展開されていましたか。	3,266	1,919	119	21	5,325	
設問4	この授業のシラバスは、授業を理解し学習を進めていく上で役に立ちましたか。	2,927	2,099	283	39	5,348	
設問5	この授業は、よく準備・計画されていたと思いますか。	3,485	1,658	176	28	5,347	
設問6	授業の内容は、よく理解できましたか。	2,691	2,160	425	71	5,347	
設問7	教員の話し方は聞き取りやすかったですか。	3,226	1,707	330	81	5,344	
設問8	教科書やプリント等、授業で用いられた教材の内容は適切でしたか。	3,435	1,672	191	43	5,341	
設問9	教員は受講者の理解の程度を、点検・配慮していましたか。	2,974	1,949	371	59	5,353	
設問10	教員は授業運営(質問の機会等)を適切かつ公正に行っていましたか。	3,377	1,754	170	33	5,334	
設問11	授業時間外学習の指導(参考文献の提示、文献の調べ方など)は、適切でしたか。	3,027	1,984	294	25	5,330	
設問12	授業を受講して、この授業が対象とする分野への問題意識や関心が深まりましたか。	3,131	1,825	305	73	5,334	
設問13	総合的に判断して、あなたはこの授業に満足しましたか。	3,168	1,779	307	72	5,326	

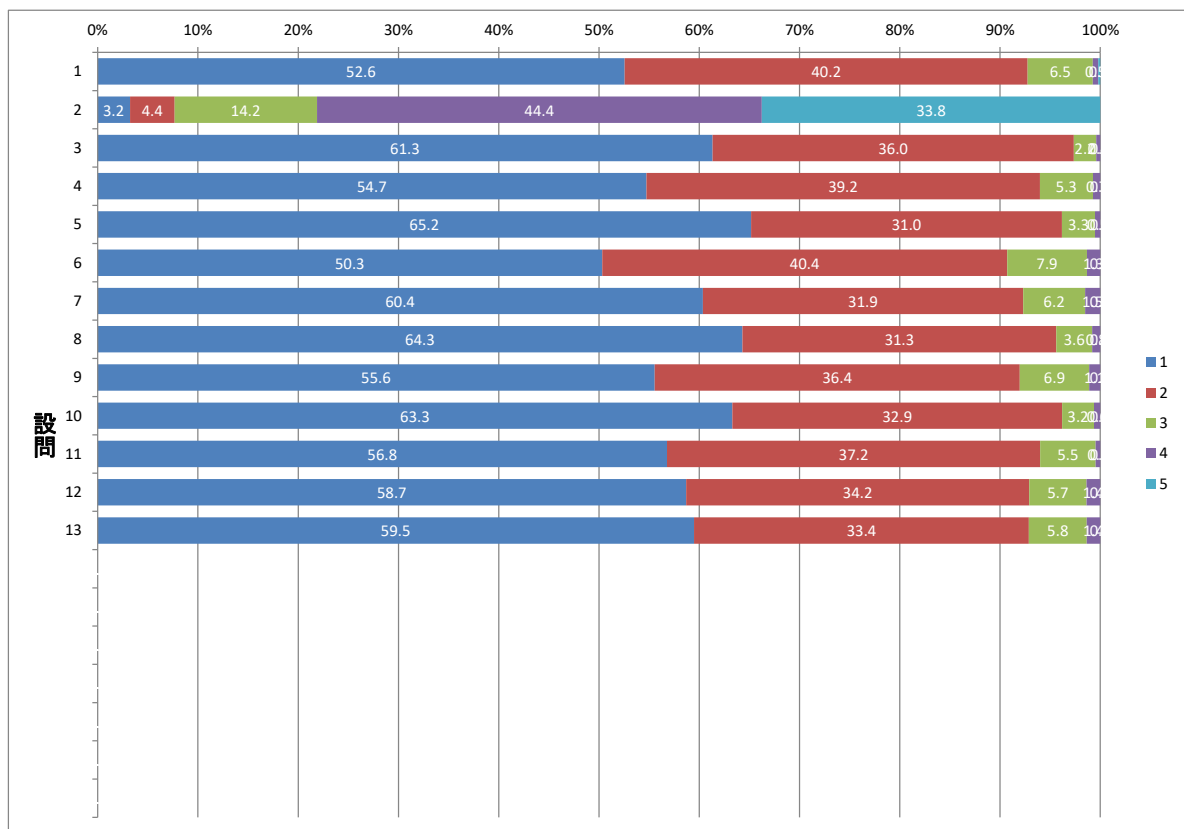

# 授業評価アンケート集計結果

2023年度後期 学科・専攻別集計 国際英語専攻

		すべて受講した	1~2回欠席した	3分の2程度受講した	3分の1程度受講した	ほとんど受講しなかった	有効回答数
設問1	あなたはこの授業を何回受講しましたか。授業の形式(Lcom、オンデマンド等、課題の提出等)にかかわらず回答してください。アンケート回答時にすべての授業回数が入っていない場合は、今後の受講予定を踏まえて回答してください。	249	268	51	0	0	568
		5.5時間以上	3.5時間以上5.5時間未満	2.5時間以上3.5時間未満	1.5時間より長く2.5時間未満	1.5時間以下	有効回答数
設問2	授業を受講した時間を含め、この授業の学習時間は、1週間あたりの程度でしたか(例:授業90分、課題120分の場合 → 90分+120分=210分=3.5時間⇒②と回答)。	32	51	142	209	133	567
		非常に そう思う (評価4点)	ある程度 そう思う (評価3点)	あまりそう 思わない (評価2点)	全くそう 思わない (評価1点)	有効 回答数	
設問3	この授業は、シラバスに基づいて展開されていましたか。	364	178	20	4	566	
設問4	この授業のシラバスは、授業を理解し学習を進めていく上で役に立ちましたか。	339	188	32	9	568	
設問5	この授業は、よく準備・計画されていたと思いますか。	363	166	30	8	567	
設問6	授業の内容は、よく理解できましたか。	316	198	42	10	566	
設問7	教員の話し方は聞き取りやすかったですか。	379	154	23	11	567	
設問8	教科書やプリント等、授業で用いられた教材の内容は適切でしたか。	379	155	24	8	566	
設問9	教員は受講者の理解の程度を、点検・配慮していましたか。	359	160	32	16	567	
設問10	教員は授業運営(質問の機会等)を適切かつ公正に行っていましたか。	394	145	21	7	567	
設問11	授業時間外学習の指導(参考文献の提示、文献の調べ方など)は、適切でしたか。	356	171	32	5	564	
設問12	授業を受講して、この授業が対象とする分野への問題意識や関心が深まりましたか。	358	163	37	8	566	
設問13	総合的に判断して、あなたはこの授業に満足しましたか。	350	164	38	14	566	

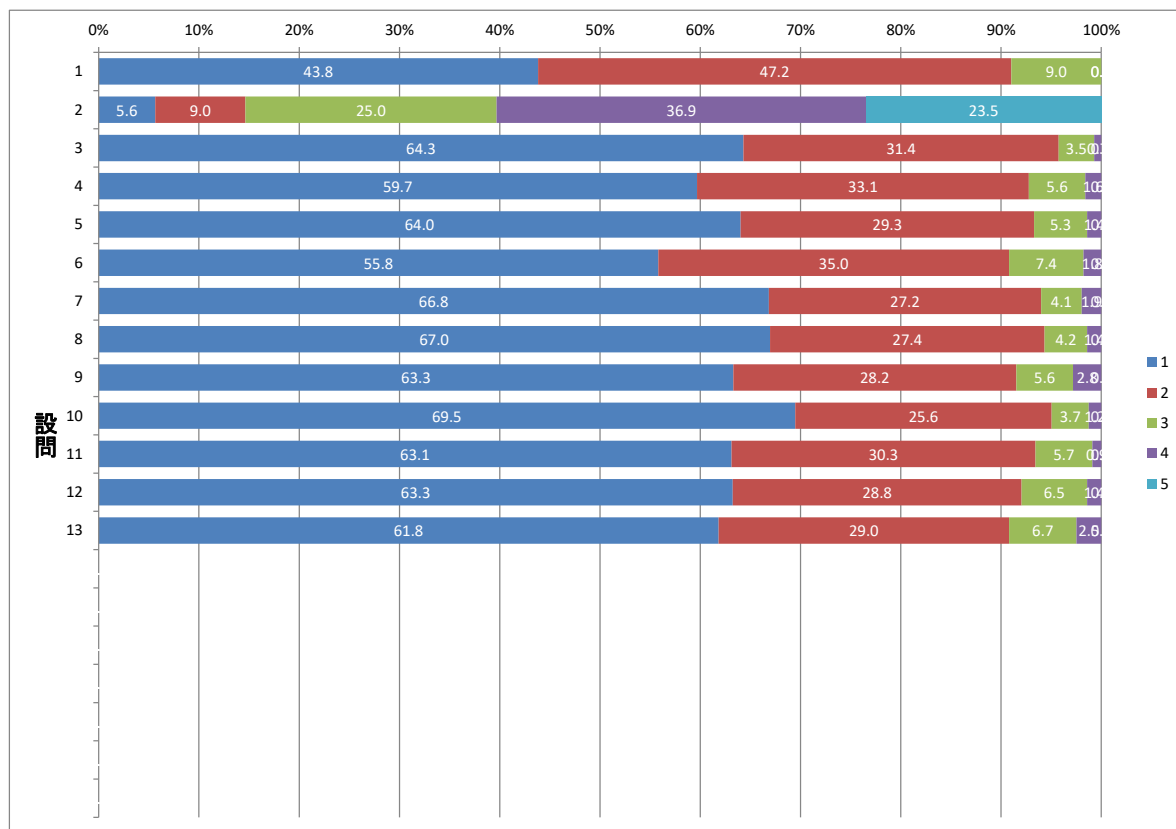

## 授業評価アンケート集計結果

2023年度後期 学科・専攻別集計 人文学科共通

		すべて受講した	1～2回欠席した	3分の2程度受講した	3分の1程度受講した	ほとんど受講しなかった	有効回答数
設問1	あなたはこの授業を何回受講しましたか。授業の形式(Lecom、オンデマンド等、課題の提出等)にかかわらず回答してください。アンケート回答時にすべての授業回数が入っていない場合は、今後の受講予定を踏まえて回答してください。	31	27	3	0	0	61
		5.5時間以上	3.5時間以上5.5時間未満	2.5時間以上3.5時間未満	1.5時間より長く2.5時間未満	1.5時間以下	有効回答数
設問2	授業を受講した時間を含め、この授業の学習時間は、1週間あたりどの程度でしたか（例：授業80分、課題120分の場合 → 80分+120分=210分=3.5時間⇒②と回答）。	1	3	8	30	19	61
		非常にそう思う (評価4点)	ある程度そう思う (評価3点)	あまりそう思わない (評価2点)	全くそう思わない (評価1点)	有効回答数	
設問3	この授業は、シラバスに基づいて展開されていましたか。	36	24	1	0	61	
設問4	この授業のシラバスは、授業を理解し学習を進めていく上で役に立ちましたか。	33	23	4	0	60	
設問5	この授業は、よく準備・計画されていたと思いますか。	41	17	2	0	60	
設問6	授業の内容は、よく理解できましたか。	35	22	4	0	61	
設問7	教員の話し方は聞き取りやすかったですか。	39	15	4	2	60	
設問8	教科書やプリント等、授業で用いられた教材の内容は適切でしたか。	41	18	1	0	60	
設問9	教員は受講者の理解の程度を、点検・配慮していましたか。	30	27	3	1	61	
設問10	教員は授業運営（質問の機会等）を適切かつ公正に行っていましたか。	39	17	4	1	61	
設問11	授業時間外学習の指導（参考文献の提示、文献の調べ方など）は、適切でしたか。	33	23	4	0	60	
設問12	授業を受講して、この授業が対象とする分野への問題意識や関心が深まりましたか。	35	21	3	1	60	
設問13	総合的に判断して、あなたはこの授業に満足しましたか。	38	17	4	1	60	

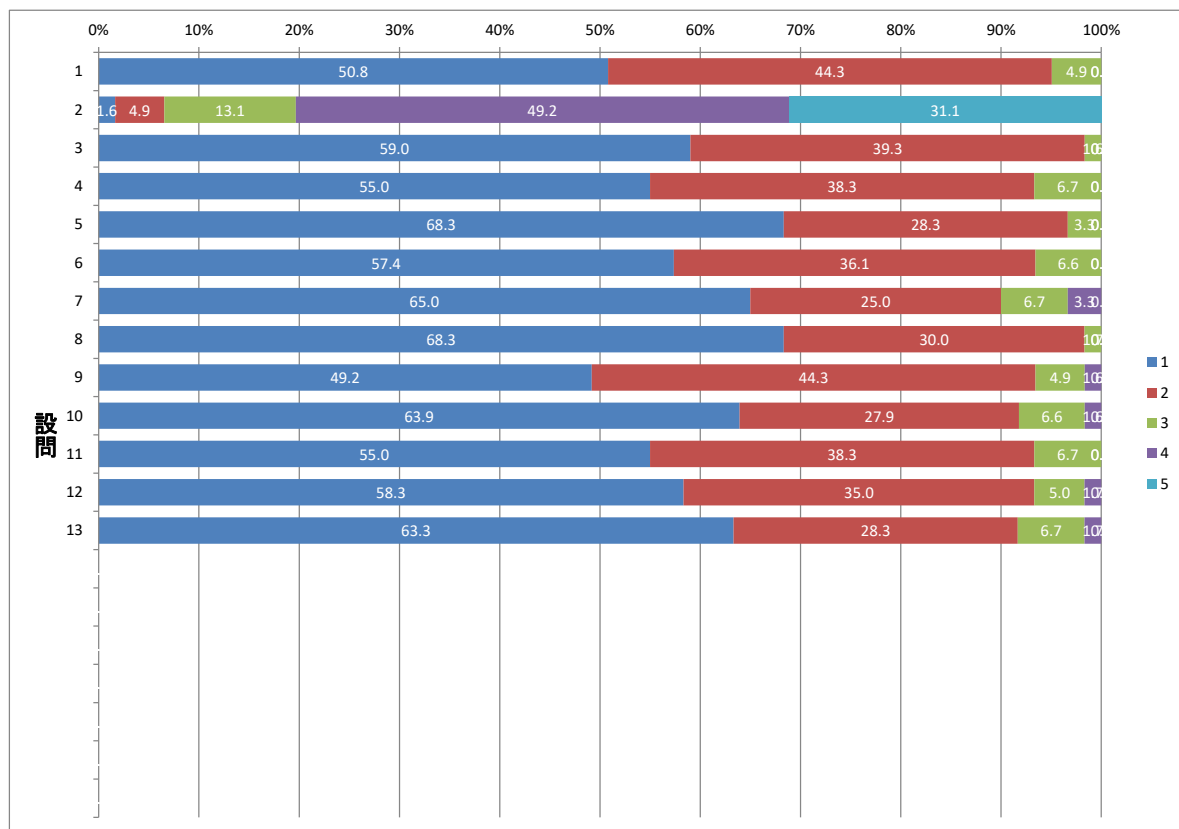

# 授業評価アンケート集計結果

2023年度後期 学科・専攻別集計 哲学専攻

		すべて受講した	1~2回欠席した	3分の2程度受講した	3分の1程度受講した	ほとんど受講しなかった	有効回答数
設問1	あなたはこの授業を何回受講しましたか。授業の形式(LZoom、オンデマンド等、課題の提出等)にかかわらず回答してください。アンケート回答時にすべての授業回数が入っていない場合は、今後の受講予定を踏まえて回答してください。	148	142	28	0	1	319
		5.5時間以上	3.5時間以上5.5時間未満	2.5時間以上3.5時間未満	1.5時間より長く2.5時間未満	1.5時間以下	有効回答数
設問2	授業を受講した時間を含め、この授業の学習時間は、1週間あたりどの程度でしたか（例：授業90分、課題120分の場合 → 90分+120分=210分=3.5時間⇒②と回答）。	6	16	44	135	119	320
		非常に そう思う (評価4点)	ある程度 そう思う (評価3点)	あまりそう 思わない (評価2点)	全くそう 思わない (評価1点)	有効 回答数	
設問3	この授業は、シラバスに基づいて展開されていましたか。	178	130	8	3	319	
設問4	この授業のシラバスは、授業を理解し学習を進めていく上で役に立ちましたか。	162	137	15	7	321	
設問5	この授業は、よく準備・計画されていたと思いますか。	191	122	7	1	321	
設問6	授業の内容は、よく理解できましたか。	148	141	24	7	320	
設問7	教員の話し方は聞き取りやすかったですか。	188	104	22	6	320	
設問8	教科書やプリント等、授業で用いられた教材の内容は適切でしたか。	203	106	10	1	320	
設問9	教員は受講者の理解の程度を、点検・配慮していましたか。	174	126	17	4	321	
設問10	教員は授業運営（質問の機会等）を適切かつ公正に行っていましたか。	205	105	8	3	321	
設問11	授業時間外学習の指導（参考文献の提示、文献の調べ方など）は、適切でしたか。	182	123	12	3	320	
設問12	授業を受講して、この授業が対象とする分野への問題意識や関心が深まりましたか。	199	94	21	6	320	
設問13	総合的に判断して、あなたはこの授業に満足しましたか。	202	96	20	2	320	

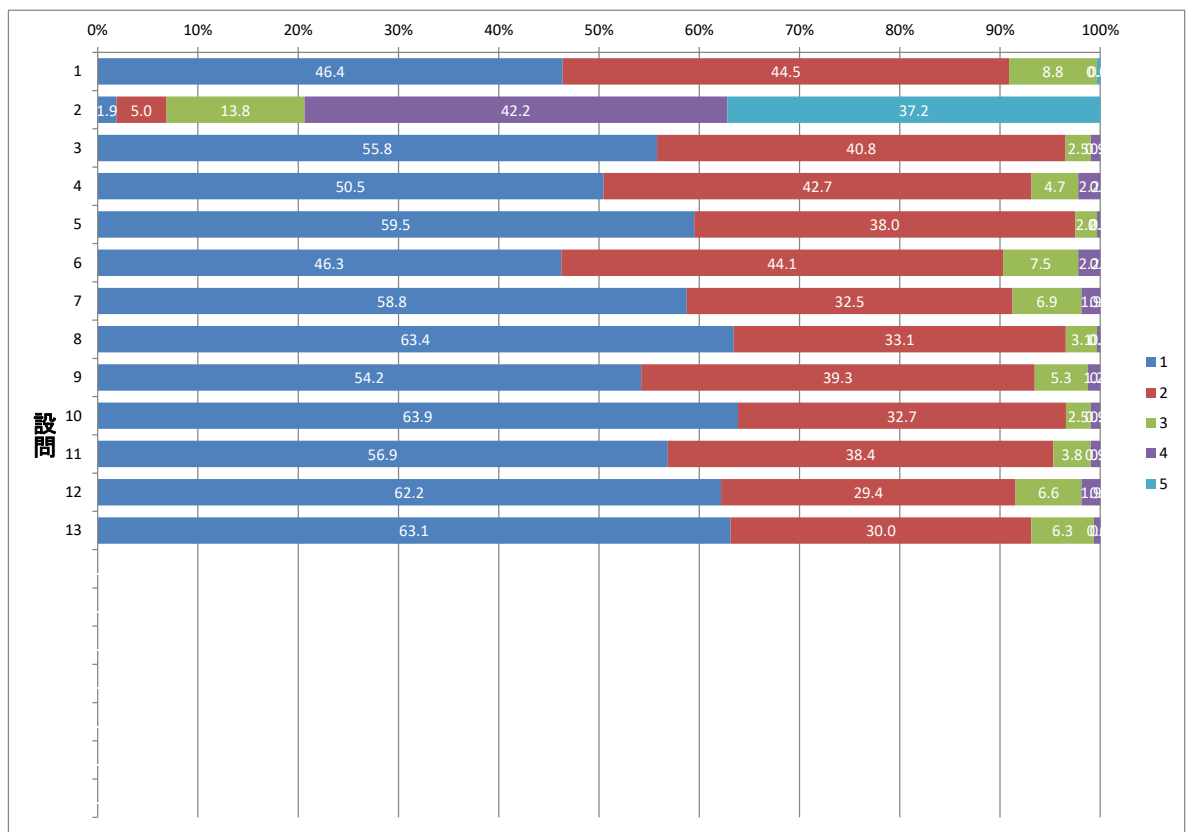



# 授業評価アンケート集計結果

2023年度後期 学科・専攻別集計 日本文学専攻

		すべて受講した	1~2回欠席した	3分の2程度受講した	3分の1程度受講した	ほとんど受講しなかった	有効回答数
設問1	あなたはこの授業を何回受講しましたか。授業の形式(Lcom、オンデマンド等、課題の提出等)にかかわらず回答してください。アンケート回答時にすべての授業回数が入っていない場合は、今後の受講予定を踏まえて回答してください。	330	186	20	3	0	539
設問2	授業を受講した時間を含め、この授業の学習時間は、1週間あたりどの程度でしたか（例：授業90分、課題120分の場合 → 90分+120分=210分=3.5時間⇒②と回答）。	9	13	64	268	186	540
		非常に そう思う (評価4点)	ある程度 そう思う (評価3点)	あまりそう 思わない (評価2点)	全くそう 思わない (評価1点)	有効 回答数	
設問3	この授業は、シラバスに基づいて展開されていましたか。	373	151	10	1	535	
設問4	この授業のシラバスは、授業を理解し学習を進めていく上で役に立ちましたか。	318	200	19	1	538	
設問5	この授業は、よく準備・計画されていたと思いますか。	377	147	10	5	539	
設問6	授業の内容は、よく理解できましたか。	303	212	16	8	539	
設問7	教員の話し方は聞き取りやすかったですか。	363	145	20	6	534	
設問8	教科書やプリント等、授業で用いられた教材の内容は適切でしたか。	385	141	10	3	539	
設問9	教員は受講者の理解の程度を、点検・配慮していましたか。	311	188	35	4	538	
設問10	教員は授業運営（質問の機会等）を適切かつ公正に行っていましたか。	376	147	13	2	538	
設問11	授業時間外学習の指導（参考文献の提示、文献の調べ方など）は、適切でしたか。	353	165	18	1	537	
設問12	授業を受講して、この授業が対象とする分野への問題意識や関心が深まりましたか。	351	162	18	6	537	
設問13	総合的に判断して、あなたはこの授業に満足しましたか。	360	160	12	6	538	

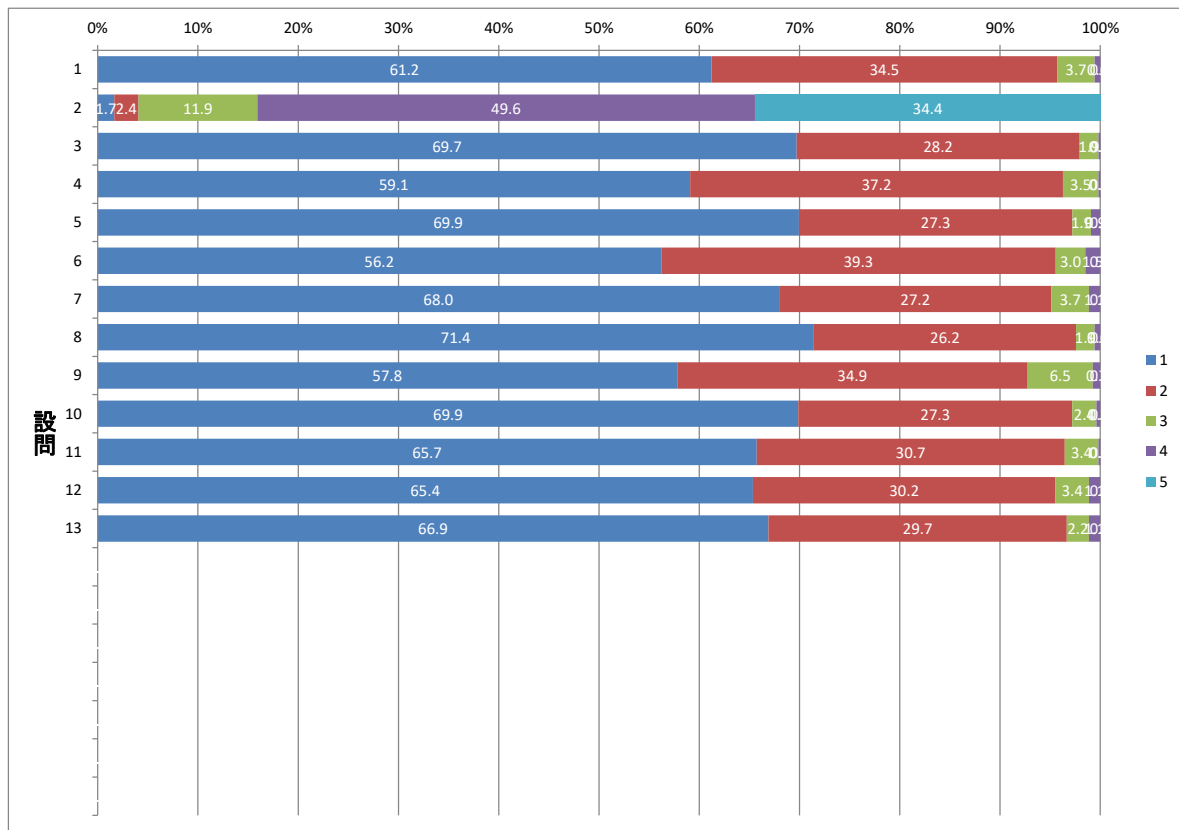

## 授業評価アンケート集計結果

2023年度後期 学科・専攻別集計 歴史文化専攻

		すべて受講した	1～2回欠席した	3分の2程度受講した	3分の1程度受講した	ほとんど受講しなかった	有効回答数
設問1	あなたはこの授業を何回受講しましたか。授業の形式(Lzoom、オンデマンド等、課題の提出等)にかかわらず回答してください。アンケート回答時にすべての授業回数が入っていない場合は、今後の受講予定を踏まえて回答してください。	263	193	20	1	0	477
		5.5時間以上	3.5時間以上5.5時間未満	2.5時間以上3.5時間未満	1.5時間より長く2.5時間未満	1.5時間以下	有効回答数
設問2	授業を受講した時間を含め、この授業の学習時間は、1週間あたりの程度でしたか（例：授業80分、課題120分の場合 → 80分+120分=210分=3.5時間⇒②と回答）。	24	19	66	217	150	476
		非常にそう思う (評価4点)	ある程度そう思う (評価3点)	あまりそう思わない (評価2点)	全くそう思わない (評価1点)	有効回答数	
設問3	この授業は、シラバスに基づいて展開されていましたか。	265	190	16	3	474	
設問4	この授業のシラバスは、授業を理解し学習を進めていく上で役に立ちましたか。	255	186	29	5	475	
設問5	この授業は、よく準備・計画されていたと思いますか。	288	169	17	1	475	
設問6	授業の内容は、よく理解できましたか。	236	195	42	2	475	
設問7	教員の話し方は聞き取りやすかったですか。	266	170	35	4	475	
設問8	教科書やプリント等、授業で用いられた教材の内容は適切でしたか。	296	159	18	2	475	
設問9	教員は受講者の理解の程度を、点検・配慮していましたか。	253	190	31	1	475	
設問10	教員は授業運営（質問の機会等）を適切かつ公正に行っていましたか。	282	173	16	0	471	
設問11	授業時間外学習の指導（参考文献の提示、文献の調べ方など）は、適切でしたか。	288	171	15	1	475	
設問12	授業を受講して、この授業が対象とする分野への問題意識や関心が深まりましたか。	278	156	32	5	471	
設問13	総合的に判断して、あなたはこの授業に満足しましたか。	283	155	32	4	474	

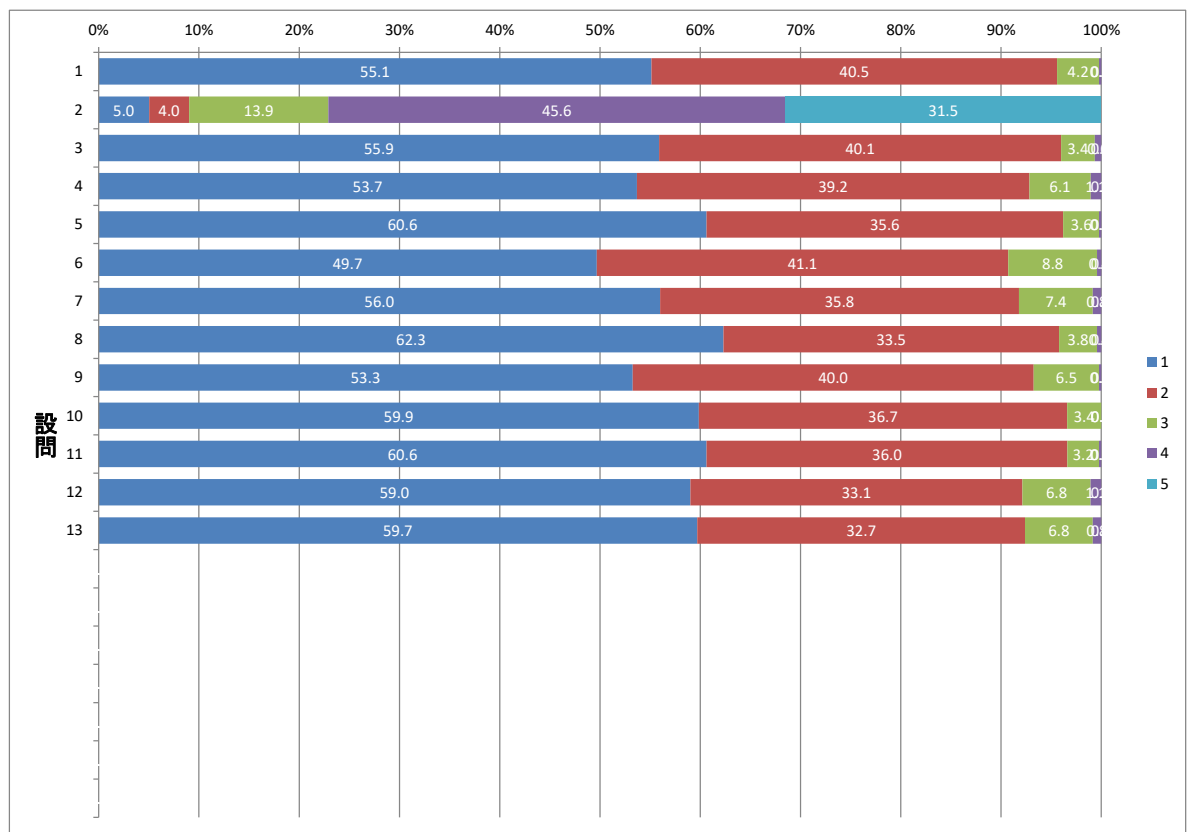

## 授業評価アンケート集計結果

2023年度後期 学科・専攻別集計 国際社会科学共通

		すべて受講した	1～2回欠席した	3分の2程度受講した	3分の1程度受講した	ほとんど受講しなかった	有効回答数
設問1	あなたはこの授業を何回受講しましたか。授業の形式(LZoom、オンデマンド等、課題の提出等)にかかわらず回答してください。アンケート回答時にすべての授業回数が入っていない場合は、今後の受講予定を踏まえて回答してください。	75	103	24	3	1	206
設問2	授業を受講した時間を含め、この授業の学習時間は、1週間あたりどの程度でしたか(例:授業80分、課題120分の場合 → 80分+120分=210分=3.5時間⇒②と回答)。	5.5時間以上	3.5時間以上5.5時間未満	2.5時間以上3.5時間未満	1.5時間より長く2.5時間未満	1.5時間以下	有効回答数
		12	15	34	81	64	206
			非常にそう思う(評価4点)	ある程度そう思う(評価3点)	あまりそう思わない(評価2点)	全くそう思わない(評価1点)	有効回答数
設問3	この授業は、シラバスに基づいて展開されていましたか。	131	64	10	1	206	
設問4	この授業のシラバスは、授業を理解し学習を進めていく上で役に立ちましたか。	121	67	16	2	206	
設問5	この授業は、よく準備・計画されていたと思いますか。	130	62	13	1	206	
設問6	授業の内容は、よく理解できましたか。	100	94	11	1	206	
設問7	教員の話し方は聞き取りやすかったですか。	130	67	7	1	205	
設問8	教科書やプリント等、授業で用いられた教材の内容は適切でしたか。	131	69	4	1	205	
設問9	教員は受講者の理解の程度を、点検・配慮していましたか。	120	72	14	0	206	
設問10	教員は授業運営(質問の機会等)を適切かつ公正に行っていましたか。	131	71	2	0	204	
設問11	授業時間外学習の指導(参考文献の提示、文献の調べ方など)は、適切でしたか。	131	65	9	0	205	
設問12	授業を受講して、この授業が対象とする分野への問題意識や関心が深まりましたか。	123	69	11	2	205	
設問13	総合的に判断して、あなたはこの授業に満足しましたか。	131	64	6	3	204	

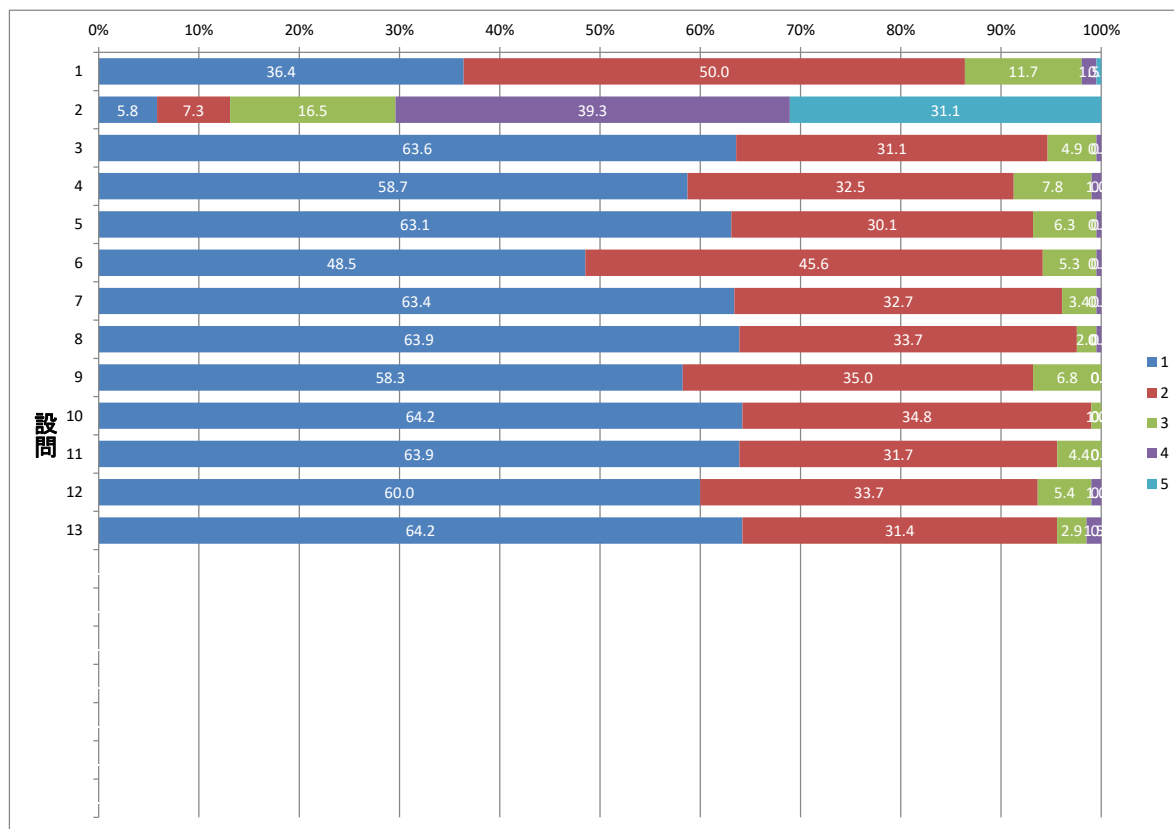

## 授業評価アンケート集計結果

2023年度後期 学科・専攻別集計 国際関係専攻

		すべて受講した	1～2回欠席した	3分の2程度受講した	3分の1程度受講した	ほとんど受講しなかった	有効回答数
設問1	あなたはこの授業を何回受講しましたか。授業の形式(Lcom、オンデマンド等、課題の提出等)にかかわらず回答してください。アンケート回答時にすべての授業回数が入っていない場合は、今後の受講予定を踏まえて回答してください。	266	227	47	4	3	547
設問2	授業を受講した時間を含め、この授業の学習時間は、1週間あたりの程度でしたか(例:授業80分、課題120分の場合 → 80分+120分=210分=3.5時間⇒②と回答)。	32	27	77	225	187	548
		非常に そう思う (評価4点)	ある程度 そう思う (評価3点)	あまりそう 思わない (評価2点)	全くそう 思わない (評価1点)	有効 回答数	
設問3	この授業は、シラバスに基づいて展開されていましたか。	329	208	7	0	544	
設問4	この授業のシラバスは、授業を理解し学習を進めていく上で役に立ちましたか。	300	222	24	1	547	
設問5	この授業は、よく準備・計画されていたと思いますか。	364	170	12	0	546	
設問6	授業の内容は、よく理解できましたか。	262	220	59	4	545	
設問7	教員の話し方は聞き取りやすかったですか。	332	178	35	1	546	
設問8	教科書やプリント等、授業で用いられた教材の内容は適切でしたか。	357	174	15	1	547	
設問9	教員は受講者の理解の程度を、点検・配慮していましたか。	280	216	47	5	548	
設問10	教員は授業運営(質問の機会等)を適切かつ公正に行っていましたか。	330	197	18	1	546	
設問11	授業時間外学習の指導(参考文献の提示、文献の調べ方など)は、適切でしたか。	311	209	25	1	546	
設問12	授業を受講して、この授業が対象とする分野への問題意識や関心が深まりましたか。	307	191	43	4	545	
設問13	総合的に判断して、あなたはこの授業に満足しましたか。	299	199	42	2	542	

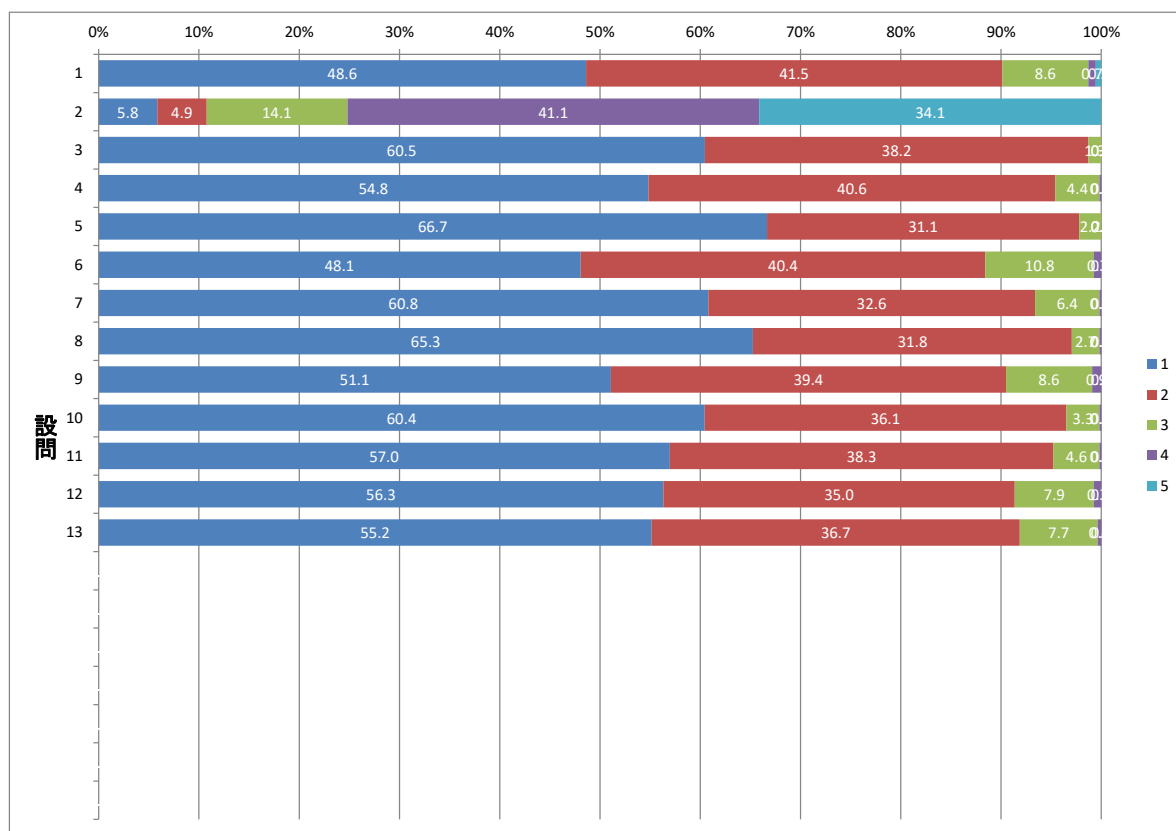

## 授業評価アンケート集計結果

2023年度後期 学科・専攻別集計 経済学専攻

		すべて受講した	1～2回欠席した	3分の2程度受講した	3分の1程度受講した	ほとんど受講しなかった	有効回答数
設問1	あなたはこの授業を何回受講しましたか。授業の形式(Lecom、オンデマンド等、課題の提出等)にかかわらず回答してください。アンケート回答時にすべての授業回数が入っていない場合は、今後の受講予定を踏まえて回答してください。	222	187	40	5	0	454
設問2	授業を受講した時間を含め、この授業の学習時間は、1週間あたりどの程度でしたか(例:授業80分、課題120分の場合 → 80分+120分=210分=3.5時間⇒②と回答)。	5.5時間以上	3.5時間以上5.5時間未満	2.5時間以上3.5時間未満	1.5時間より長く2.5時間未満	1.5時間以下	有効回答数
設問3	この授業は、シラバスに基づいて展開されていましたか。	非常にそう思う(評価4点)	ある程度そう思う(評価3点)	あまりそう思わない(評価2点)	全くそう思わない(評価1点)	有効回答数	
設問4	この授業のシラバスは、授業を理解し学習を進めていく上で役に立ちましたか。	277	169	6	1	453	
設問5	この授業のシラバスは、授業を理解し学習を進めていく上で役に立ちましたか。	254	185	15	1	455	
設問6	この授業は、よく準備・計画されていたと思いますか。	312	131	10	1	454	
設問7	授業の内容は、よく理解できましたか。	239	176	36	2	453	
設問8	教員の話方は聞き取りやすかったですか。	298	128	25	4	455	
設問9	教科書やプリント等、授業で用いられた教材の内容は適切でしたか。	305	133	15	2	455	
設問10	教員は受講者の理解の程度を、点検・配慮していましたか。	268	160	25	2	455	
設問11	教員は授業運営(質問の機会等)を適切かつ公正に行っていましたか。	297	144	9	2	452	
設問12	授業時間外学習の指導(参考文献の提示、文献の調べ方など)は、適切でしたか。	252	171	26	2	451	
設問13	授業を受講して、この授業が対象とする分野への問題意識や関心が深まりましたか。	265	163	22	3	453	
設問14	総合的に判断して、あなたはこの授業に満足しましたか。	281	139	26	4	450	
設問15							
設問16							
設問17							
設問18							
設問19							
設問20							
設問21							
設問22							
設問23							
設問24							
設問25							
設問26							
設問27							
設問28							
設問29							
設問30							
設問31							
設問32							
設問33							
設問34							
設問35							
設問36							
設問37							
設問38							
設問39							
設問40							
設問41							
設問42							
設問43							
設問44							
設問45							
設問46							
設問47							
設問48							
設問49							
設問50							
設問51							
設問52							
設問53							
設問54							
設問55							
設問56							
設問57							
設問58							
設問59							
設問60							
設問61							
設問62							
設問63							
設問64							
設問65							
設問66							
設問67							
設問68							
設問69							
設問70							
設問71							
設問72							
設問73							
設問74							
設問75							
設問76							
設問77							
設問78							
設問79							
設問80							
設問81							
設問82							
設問83							
設問84							
設問85							
設問86							
設問87							
設問88							
設問89							
設問90							
設問91							
設問92							
設問93							
設問94							
設問95							
設問96							
設問97							
設問98							
設問99							
設問100							

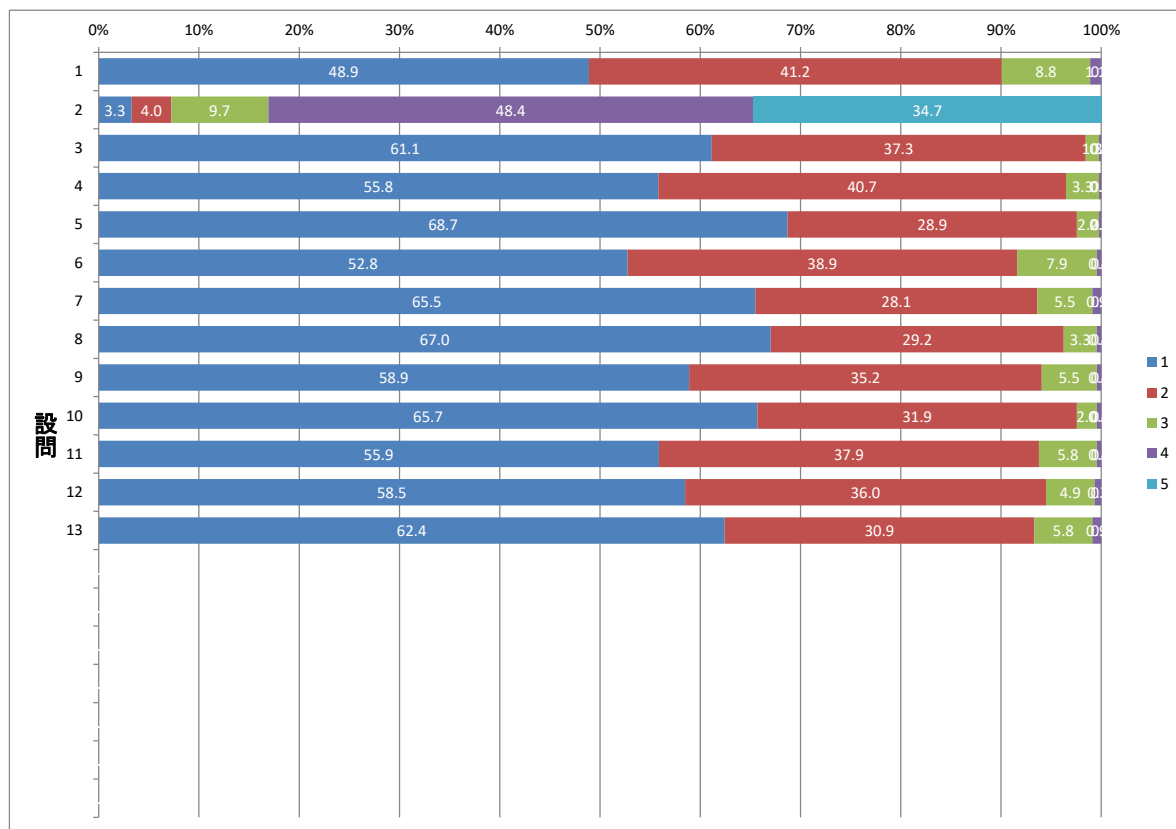

## 授業評価アンケート集計結果

2023年度後期 学科・専攻別集計 社会学専攻

		すべて受講した	1～2回欠席した	3分の2程度受講した	3分の1程度受講した	ほとんど受講しなかった	有効回答数
設問1	あなたはこの授業を何回受講しましたか。授業の形式(LZoom、オンデマンド等、課題の提出等)にかかわらず回答してください。アンケート回答時にすべての授業回数が入っていない場合は、今後の受講予定を踏まえて回答してください。	99	129	27	0	0	255
設問2	授業を受講した時間を含め、この授業の学習時間は、1週間あたりどの程度でしたか(例:授業80分、課題120分の場合 → 80分+120分=210分=3.5時間⇒②と回答)。	5.5時間以上	3.5時間以上5.5時間未満	2.5時間以上3.5時間未満	1.5時間より長く2.5時間未満	1.5時間以下	有効回答数
		3	11	29	108	104	255
			非常にそう思う(評価4点)	ある程度そう思う(評価3点)	あまりそう思わない(評価2点)	全くそう思わない(評価1点)	有効回答数
設問3	この授業は、シラバスに基づいて展開されていましたか。	163	83	5	1	252	
設問4	この授業のシラバスは、授業を理解し学習を進めていく上で役に立ちましたか。	156	82	15	0	253	
設問5	この授業は、よく準備・計画されていたと思いますか。	182	67	5	0	254	
設問6	授業の内容は、よく理解できましたか。	160	88	4	2	254	
設問7	教員の話方は聞き取りやすかったですか。	166	75	9	3	253	
設問8	教科書やプリント等、授業で用いられた教材の内容は適切でしたか。	186	64	3	0	253	
設問9	教員は受講者の理解の程度を、点検・配慮していましたか。	158	91	6	0	255	
設問10	教員は授業運営(質問の機会等)を適切かつ公正に行っていましたか。	177	74	3	0	254	
設問11	授業時間外学習の指導(参考文献の提示、文献の調べ方など)は、適切でしたか。	153	92	9	0	254	
設問12	授業を受講して、この授業が対象とする分野への問題意識や関心が深まりましたか。	167	85	1	2	255	
設問13	総合的に判断して、あなたはこの授業に満足しましたか。	159	85	8	1	253	

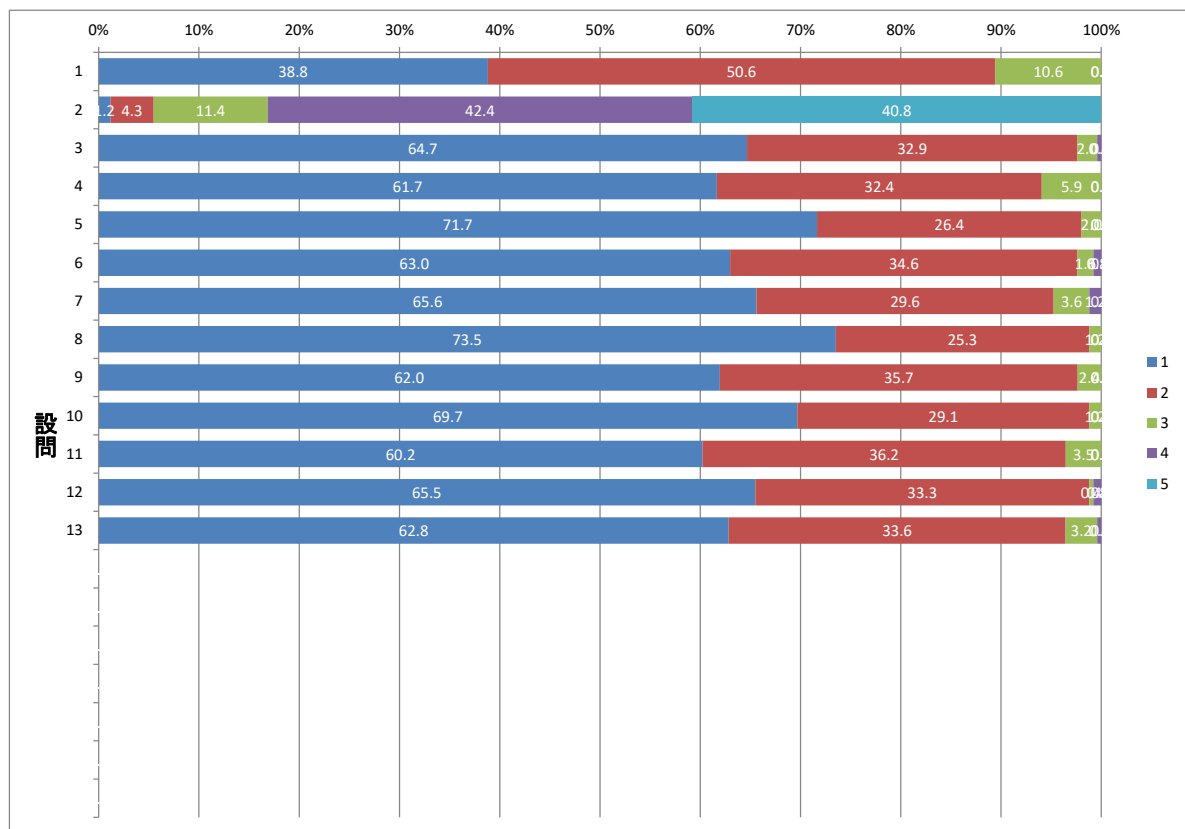

## 授業評価アンケート集計結果

2023年度後期 学科・専攻別集計 コミュニティ構想専攻

		すべて受講した	1~2回欠席した	3分の2程度受講した	3分の1程度受講した	ほとんど受講しなかった	有効回答数
設問1	あなたはこの授業を何回受講しましたか、授業の形式(Lecem、オンデマンド型、課題の提出等)にかかわらず回答してください。アンケート回答時にすべての授業回数が入っていない場合は、今後の受講予定を踏まえて回答してください。	89	82	11	2	0	184
		5.5時間以上	3.5時間以上5.5時間未満	2.5時間以上3.5時間未満	1.5時間より長く2.5時間未満	1.5時間以下	有効回答数
設問2	授業を受講した時間を含め、この授業の学習時間は、1週間あたりどの程度でしたか（例：授業80分、課題120分の場合 → 80分+120分=210分=3.5時間⇒②と回答）。	4	5	20	104	51	184
		非常に そう思う (評価4点)	ある程度 そう思う (評価3点)	あまりそう 思わない (評価2点)	全くそう 思わない (評価1点)	有効 回答数	
設問3	この授業は、シラバスに基づいて展開されていましたか。	119	49	10	5	183	
設問4	この授業のシラバスは、授業を理解し学習を進めていく上で役に立ちましたか。	100	62	16	6	184	
設問5	この授業は、よく準備・計画されていたと思いますか。	121	54	6	3	184	
設問6	授業の内容は、よく理解できましたか。	93	68	17	6	184	
設問7	教員の話し方は聞き取りやすかったですか。	121	48	11	4	184	
設問8	教科書やプリント等、授業で用いられた教材の内容は適切でしたか。	113	61	4	4	182	
設問9	教員は受講者の理解の程度を、点検・配慮していましたか。	119	48	12	4	183	
設問10	教員は授業運営（質問の機会等）を適切かつ公正に行っていましたか。	122	51	5	4	182	
設問11	授業時間外学習の指導（参考文献の提示、文献の調べ方など）は、適切でしたか。	107	58	11	5	181	
設問12	授業を受講して、この授業が対象とする分野への問題意識や関心が深まりましたか。	112	51	13	7	183	
設問13	総合的に判断して、あなたはこの授業に満足しましたか。	112	52	11	7	182	

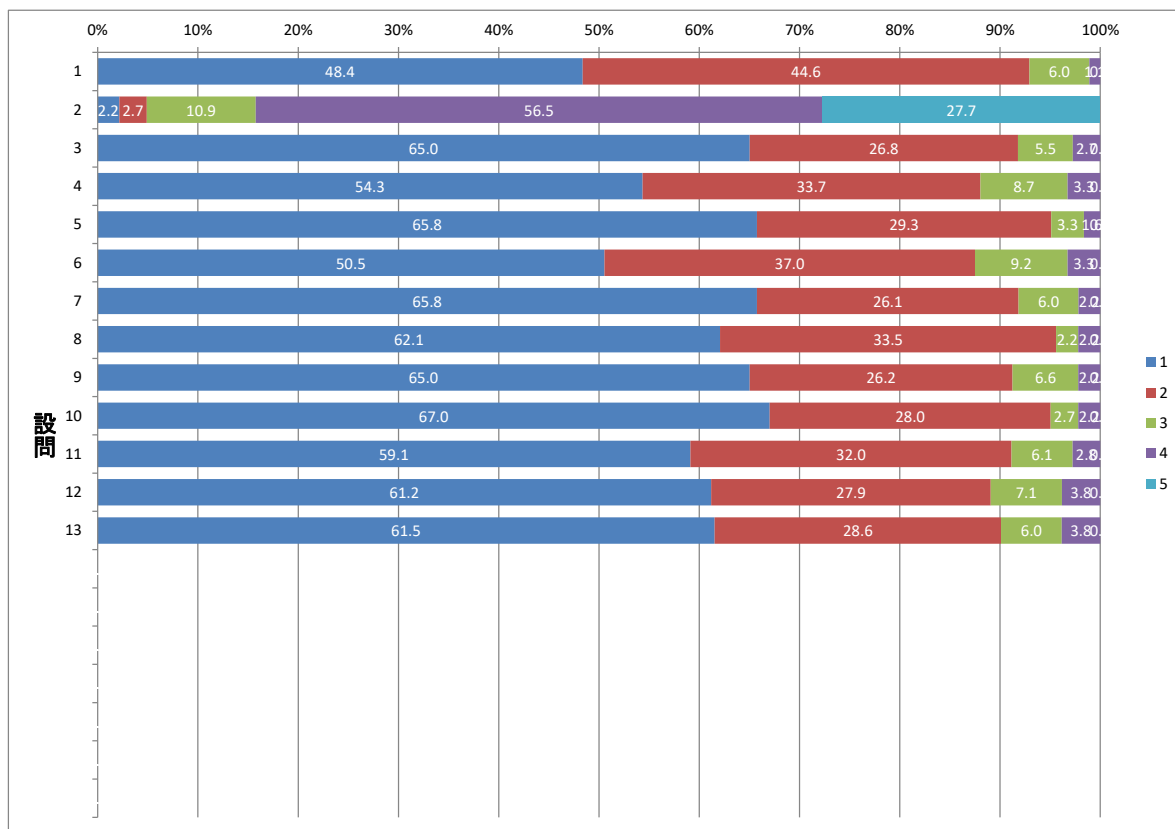

## 授業評価アンケート集計結果

2023年度後期 学科・専攻別集計 心理学専攻

		すべて受講した	1~2回欠席した	3分の2程度受講した	3分の1程度受講した	ほとんど受講しなかった	有効回答数
設問1	あなたはこの授業を何回受講しましたか。授業の形式(Lcom、オンデマンド等、課題の提出等)にかかわらず回答してください。アンケート回答時にすべての授業回数が入っていない場合は、今後の受講予定を踏まえて回答してください。	439	208	15	0	0	662
設問2	授業を受講した時間を含め、この授業の学習時間は、1週間あたりどの程度でしたか(例:授業80分、課題120分の場合 → 80分+120分=210分=3.5時間⇒②と回答)。	5.5時間以上	3.5時間以上5.5時間未満	2.5時間以上3.5時間未満	1.5時間より長く2.5時間未満	1.5時間以下	有効回答数
		8	14	71	282	288	663
		非常にそう思う(評価4点)	ある程度そう思う(評価3点)	あまりそう思わない(評価2点)	全くそう思わない(評価1点)	有効回答数	
設問3	この授業は、シラバスに基づいて展開されていましたか。	434	222	1	1	658	
設問4	この授業のシラバスは、授業を理解し学習を進めていく上で役に立ちましたか。	357	276	26	0	659	
設問5	この授業は、よく準備・計画されていたと思いますか。	463	180	18	0	661	
設問6	授業の内容は、よく理解できましたか。	329	278	48	7	662	
設問7	教員の話方は聞き取りやすかったですか。	391	207	56	8	662	
設問8	教科書やプリント等、授業で用いられた教材の内容は適切でしたか。	440	189	26	6	661	
設問9	教員は受講者の理解の程度を、点検・配慮していましたか。	371	235	52	4	662	
設問10	教員は授業運営(質問の機会等)を適切かつ公正に行っていましたか。	430	214	16	1	661	
設問11	授業時間外学習の指導(参考文献の提示、文献の調べ方など)は、適切でしたか。	358	260	39	1	658	
設問12	授業を受講して、この授業が対象とする分野への問題意識や関心が深まりましたか。	376	250	31	3	660	
設問13	総合的に判断して、あなたはこの授業に満足しましたか。	402	222	34	3	661	

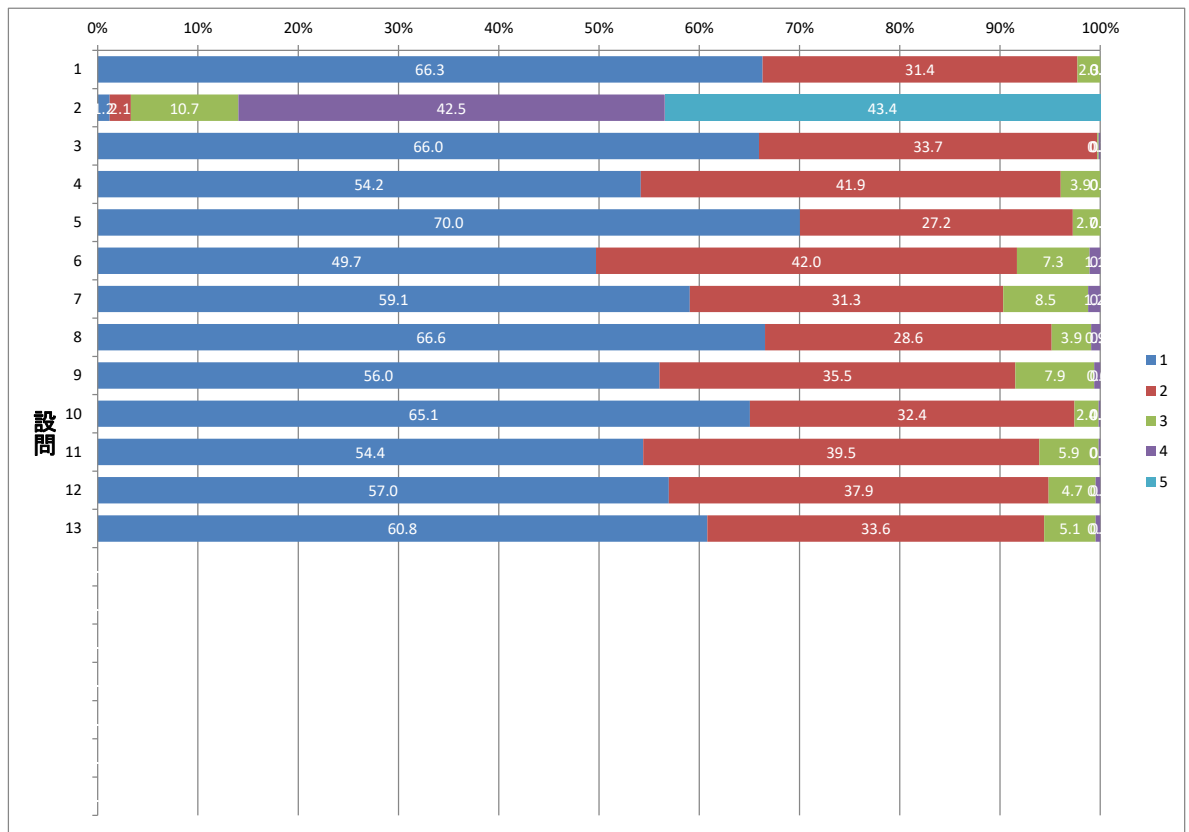



# 授業評価アンケート集計結果

2023年度後期 学科・専攻別集計 コミュニケーション専攻(心理・コミュニケーション学科)

		すべて受講した	1～2回欠席した	3分の2程度受講した	3分の1程度受講した	ほとんど受講しなかった	有効回答数
設問1	あなたはこの授業を何回受講しましたか。授業の形式(Lecom、オンデマンド等、課題の提出等)にかかわらず回答してください。アンケート回答時にすべての授業回数が入っていない場合は、今後の受講予定を踏まえて回答してください。	368	245	24	1	0	638
設問2	授業を受講した時間を含め、この授業の学習時間は、1週間あたりの程度でしたか(例:授業80分、課題120分の場合 → 80分+120分=210分=3.5時間⇒②と回答)。	22	29	88	295	204	638
		非常に そう思う (評価4点)	ある程度 そう思う (評価3点)	あまりそう 思わない (評価2点)	全くそう 思わない (評価1点)	有効 回答数	
設問3	この授業は、シラバスに基づいて展開されていましたか。	377	248	8	0	633	
設問4	この授業のシラバスは、授業を理解し学習を進めていく上で役に立ちましたか。	327	278	32	2	639	
設問5	この授業は、よく準備・計画されていたと思いますか。	409	204	23	3	639	
設問6	授業の内容は、よく理解できましたか。	312	278	44	5	639	
設問7	教員の話し方は聞き取りやすかったですか。	321	253	52	14	640	
設問8	教科書やプリント等、授業で用いられた教材の内容は適切でしたか。	373	232	29	4	638	
設問9	教員は受講者の理解の程度を、点検・配慮していましたか。	317	263	51	9	640	
設問10	教員は授業運営(質問の機会等)を適切かつ公正に行っていましたか。	347	245	34	9	635	
設問11	授業時間外学習の指導(参考文献の提示、文献の調べ方など)は、適切でしたか。	306	283	48	1	638	
設問12	授業を受講して、この授業が対象とする分野への問題意識や関心が深まりましたか。	353	239	33	12	637	
設問13	総合的に判断して、あなたはこの授業に満足しましたか。	339	248	43	7	637	

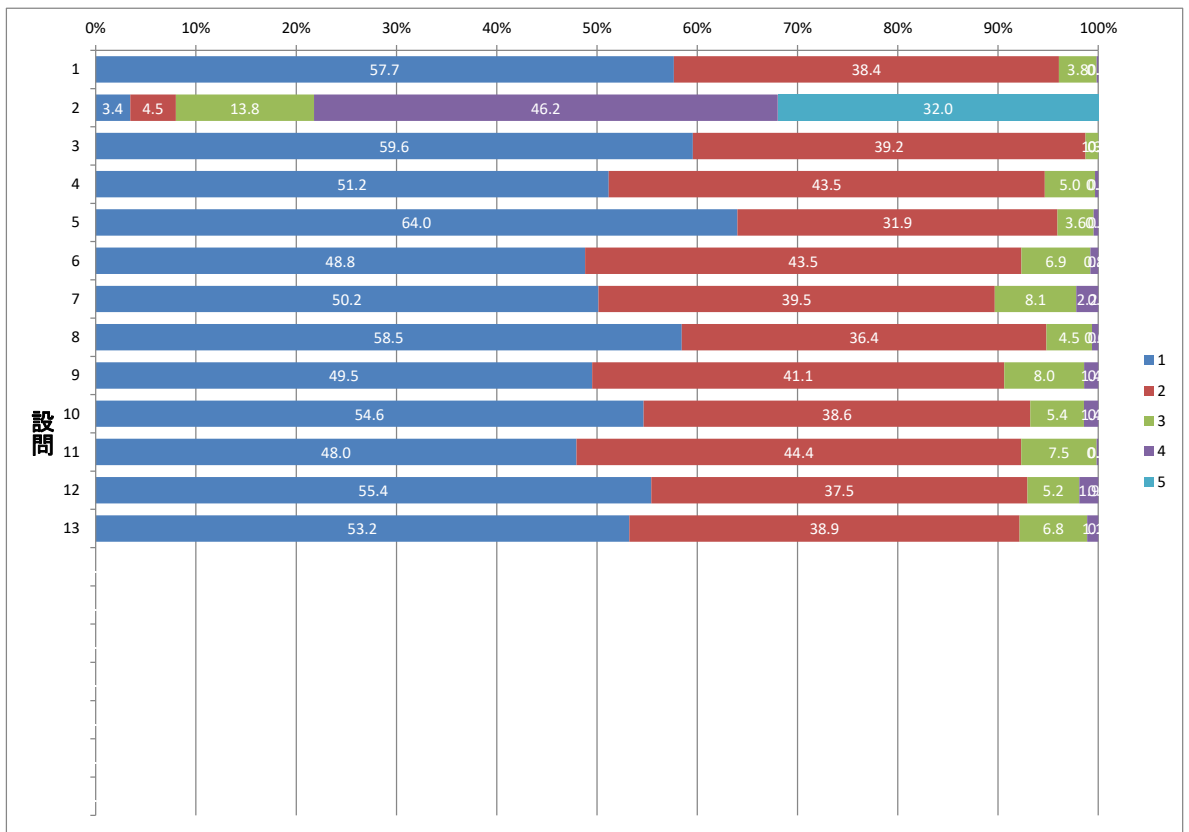

## 授業評価アンケート集計結果

2023年度後期 学科・専攻別集計 数理科学科共通

		すべて受講した	1～2回欠席した	3分の2程度受講した	3分の1程度受講した	ほとんど受講しなかった	有効回答数
設問1	あなたはこの授業を何回受講しましたか。授業の形式(LZoom、オンデマンド等、課題の提出等)にかかわらず回答してください。アンケート回答時にすべての授業回数が入っていない場合は、今後の受講予定を踏まえて回答してください。	84	45	21	4	4	158
		5.5時間以上	3.5時間以上5.5時間未満	2.5時間以上3.5時間未満	1.5時間より長く2.5時間未満	1.5時間以下	有効回答数
設問2	授業を受講した時間を含め、この授業の学習時間は、1週間あたりの程度でしたか(例:授業80分、課題120分の場合 → 80分+120分=210分=3.5時間⇒②と回答)。	2	11	33	69	43	158
		非常に そう思う (評価4点)	ある程度 そう思う (評価3点)	あまりそう 思わない (評価2点)	全くそう 思わない (評価1点)	有効 回答数	
設問3	この授業は、シラバスに基づいて展開されていましたか。	65	86	8	0	159	
設問4	この授業のシラバスは、授業を理解し学習を進めていく上で役に立ちましたか。	59	78	21	1	159	
設問5	この授業は、よく準備・計画されていたと思いますか。	73	77	9	0	159	
設問6	授業の内容は、よく理解できましたか。	50	60	47	2	159	
設問7	教員の話方は聞き取りやすかったですか。	70	72	10	7	159	
設問8	教科書やプリント等、授業で用いられた教材の内容は適切でしたか。	63	77	15	3	158	
設問9	教員は受講者の理解の程度を、点検・配慮していましたか。	64	71	21	3	159	
設問10	教員は授業運営(質問の機会等)を適切かつ公正に行っていましたか。	72	76	10	0	158	
設問11	授業時間外学習の指導(参考文献の提示、文献の調べ方など)は、適切でしたか。	59	76	22	2	159	
設問12	授業を受講して、この授業が対象とする分野への問題意識や関心が深まりましたか。	65	72	21	1	159	
設問13	総合的に判断して、あなたはこの授業に満足しましたか。	62	75	16	5	158	

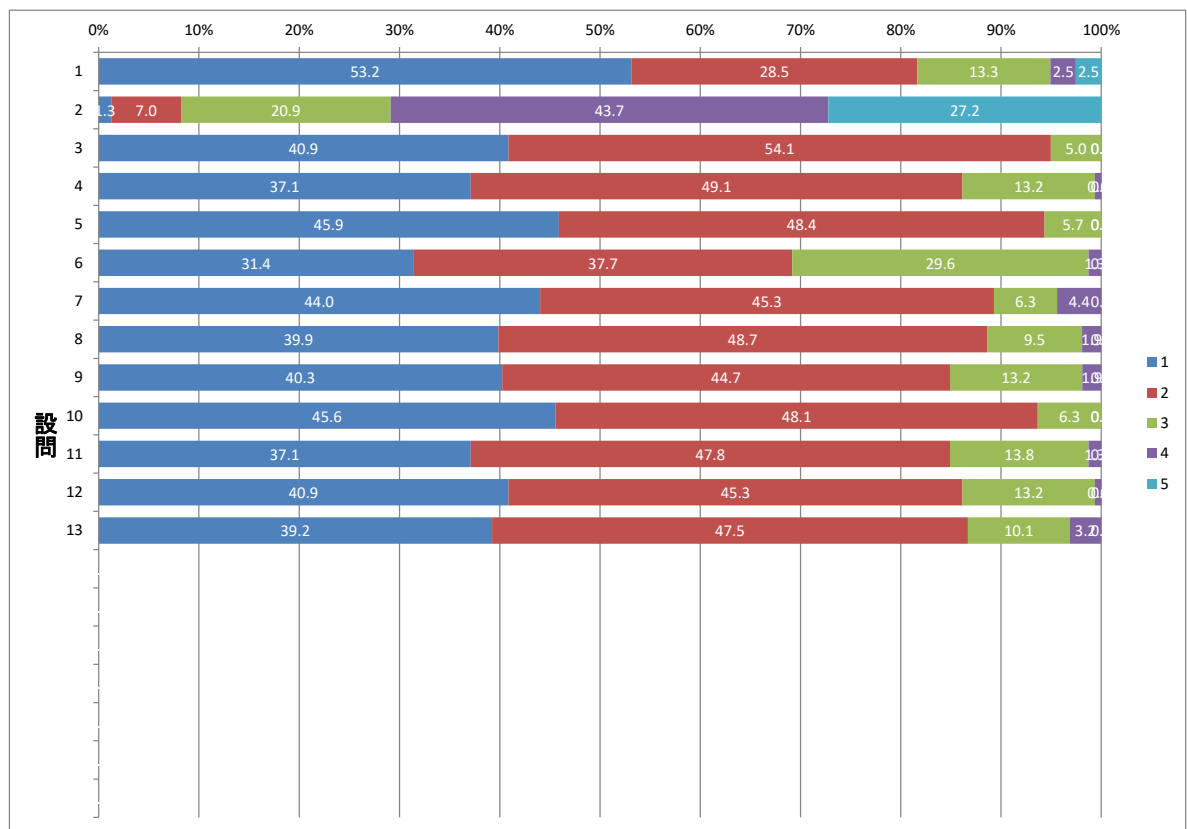

# 授業評価アンケート集計結果

2023年度後期 学科・専攻別集計 数学専攻

		すべて受講した	1~2回欠席した	3分の2程度受講した	3分の1程度受講した	ほとんど受講しなかった	有効回答数
設問1	あなたはこの授業を何回受講しましたか。授業の形式(LZoom、オンデマンド等、課題の提出等)にかかわらず回答してください。アンケート回答時にすべての授業回数が入っていない場合は、今後の受講予定を踏まえて回答してください。	80	62	8	2	1	153
		5.5時間以上	3.5時間以上5.5時間未満	2.5時間以上3.5時間未満	1.5時間より長く2.5時間未満	1.5時間以下	有効回答数
設問2	授業を受講した時間を含め、この授業の学習時間は、1週間あたりどの程度でしたか(例:授業80分、課題120分の場合 → 80分+120分=210分=3.5時間⇒②と回答)。	1	3	22	75	52	153
		非常に そう思う (評価4点)	ある程度 そう思う (評価3点)	あまりそう 思わない (評価2点)	全くそう 思わない (評価1点)	有効 回答数	
設問3	この授業は、シラバスに基づいて展開されていましたか。	96	52	4	0	152	
設問4	この授業のシラバスは、授業を理解し学習を進めていく上で役に立ちましたか。	92	50	10	1	153	
設問5	この授業は、よく準備・計画されていたと思いますか。	100	46	4	2	152	
設問6	授業の内容は、よく理解できましたか。	58	71	17	7	153	
設問7	教員の話し方は聞き取りやすかったですか。	95	43	11	4	153	
設問8	教科書やプリント等、授業で用いられた教材の内容は適切でしたか。	93	46	9	4	152	
設問9	教員は受講者の理解の程度を、点検・配慮していましたか。	81	57	12	2	152	
設問10	教員は授業運営(質問の機会等)を適切かつ公正に行っていましたか。	102	46	5	0	153	
設問11	授業時間外学習の指導(参考文献の提示、文献の調べ方など)は、適切でしたか。	79	59	11	2	151	
設問12	授業を受講して、この授業が対象とする分野への問題意識や関心が深まりましたか。	82	54	10	6	152	
設問13	総合的に判断して、あなたはこの授業に満足しましたか。	89	47	8	6	150	

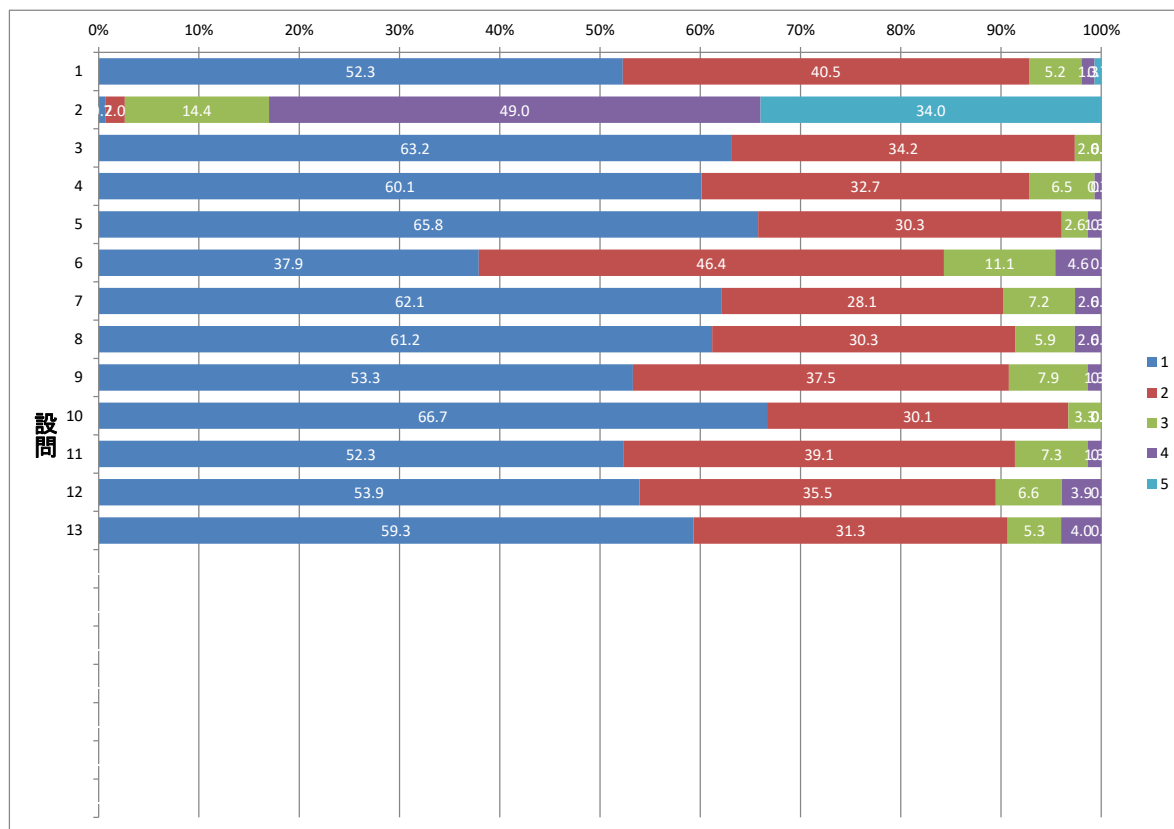

# 授業評価アンケート集計結果

2023年度後期 学科・専攻別集計 情報理工専攻

		すべて受講した	1～2回欠席した	3分の2程度受講した	3分の1程度受講した	ほとんど受講しなかった	有効回答数	
設問1	あなたはこの授業を何回受講しましたか。授業の形式(Lecom、オンデマンド等、課題の提出等)にかかわらず回答してください。アンケート回答時にすべての授業回数が入っていない場合は、今後の受講予定を踏まえて回答してください。	70	48	8	4	1	131	
設問2	授業を受講した時間を含め、この授業の学習時間は、1週間あたりの程度でしたか(例:授業90分、課題120分の場合 → 90分+120分=210分=3.5時間⇒②と回答)。	5.5時間以上	3.5時間以上5.5時間未満	2.5時間以上3.5時間未満	1.5時間より長く2.5時間未満	1.5時間以下	有効回答数	
		2	3	18	58	49	130	
				非常にそう思う(評価4点)	ある程度そう思う(評価3点)	あまりそう思わない(評価2点)	全くそう思わない(評価1点)	有効回答数
設問3	この授業は、シラバスに基づいて展開されていましたか。	59	65	5	1	130		
設問4	この授業のシラバスは、授業を理解し学習を進めていく上で役に立ちましたか。	54	65	9	3	131		
設問5	この授業は、よく準備・計画されていたと思いますか。	71	46	10	3	130		
設問6	授業の内容は、よく理解できましたか。	50	59	14	8	131		
設問7	教員の話し方は聞き取りやすかったですか。	67	48	10	6	131		
設問8	教科書やプリント等、授業で用いられた教材の内容は適切でしたか。	70	48	8	4	130		
設問9	教員は受講者の理解の程度を、点検・配慮していましたか。	69	45	13	4	131		
設問10	教員は授業運営(質問の機会等)を適切かつ公正に行っていましたか。	73	49	6	3	131		
設問11	授業時間外学習の指導(参考文献の提示、文献の調べ方など)は、適切でしたか。	59	58	13	1	131		
設問12	授業を受講して、この授業が対象とする分野への問題意識や関心が深まりましたか。	60	55	9	7	131		
設問13	総合的に判断して、あなたはこの授業に満足しましたか。	61	56	7	7	131		

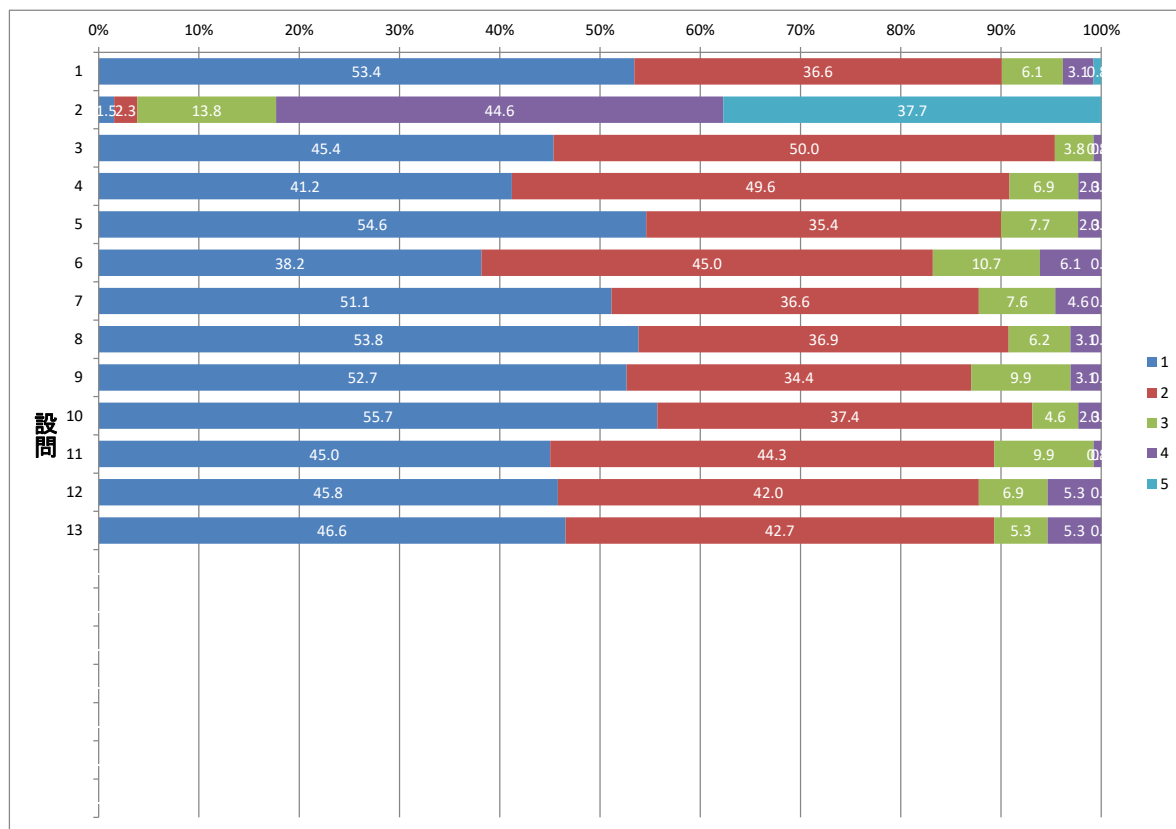

# 授業評価アンケート集計結果

2023年度後期 講義科目集計 現代教養学部

		すべて受講した	1~2回欠席した	3分の2程度受講した	3分の1程度受講した	ほとんど受講しなかった	有効回答数
設問1	あなたはこの授業を何回受講しましたか。授業の形式(Lecom、オンデマンド等、課題の提出等)にかかわらず回答してください。アンケート回答時にすべての授業回数が入っていない場合は、今後の受講予定を踏まえて回答してください。	2,142	1,516	251	22	8	3,939
設問2	授業を受講した時間を含め、この授業の学習時間は、1週間あたりの程度でしたか(例:授業90分、課題120分の場合 → 90分+120分=210分=3.5時間⇒②と回答)。	106	129	424	1,790	1,495	3,944
		非常に そう思う (評価4点)	ある程度 そう思う (評価3点)	あまりそう 思わない (評価2点)	全くそう 思わない (評価1点)	有効 回答数	
設問3	この授業は、シラバスに基づいて展開されていましたか。	2,357	1,465	78	16	3,916	
設問4	この授業のシラバスは、授業を理解し学習を進めていく上で役に立ちましたか。	2,094	1,605	209	26	3,934	
設問5	この授業は、よく準備・計画されていたと思いますか。	2,583	1,216	116	19	3,934	
設問6	授業の内容は、よく理解できましたか。	1,900	1,635	343	59	3,937	
設問7	教員の話し方は聞き取りやすかったですか。	2,265	1,325	283	62	3,935	
設問8	教科書やプリント等、授業で用いられた教材の内容は適切でしたか。	2,482	1,264	154	33	3,933	
設問9	教員は受講者の理解の程度を、点検・配慮していましたか。	2,068	1,524	308	41	3,941	
設問10	教員は授業運営(質問の機会等)を適切かつ公正に行っていましたか。	2,363	1,398	136	27	3,924	
設問11	授業時間外学習の指導(参考文献の提示、文献の調べ方など)は、適切でしたか。	2,106	1,570	229	17	3,922	
設問12	授業を受講して、この授業が対象とする分野への問題意識や関心が深まりましたか。	2,211	1,421	238	59	3,929	
設問13	総合的に判断して、あなたはこの授業に満足しましたか。	2,240	1,377	250	54	3,921	

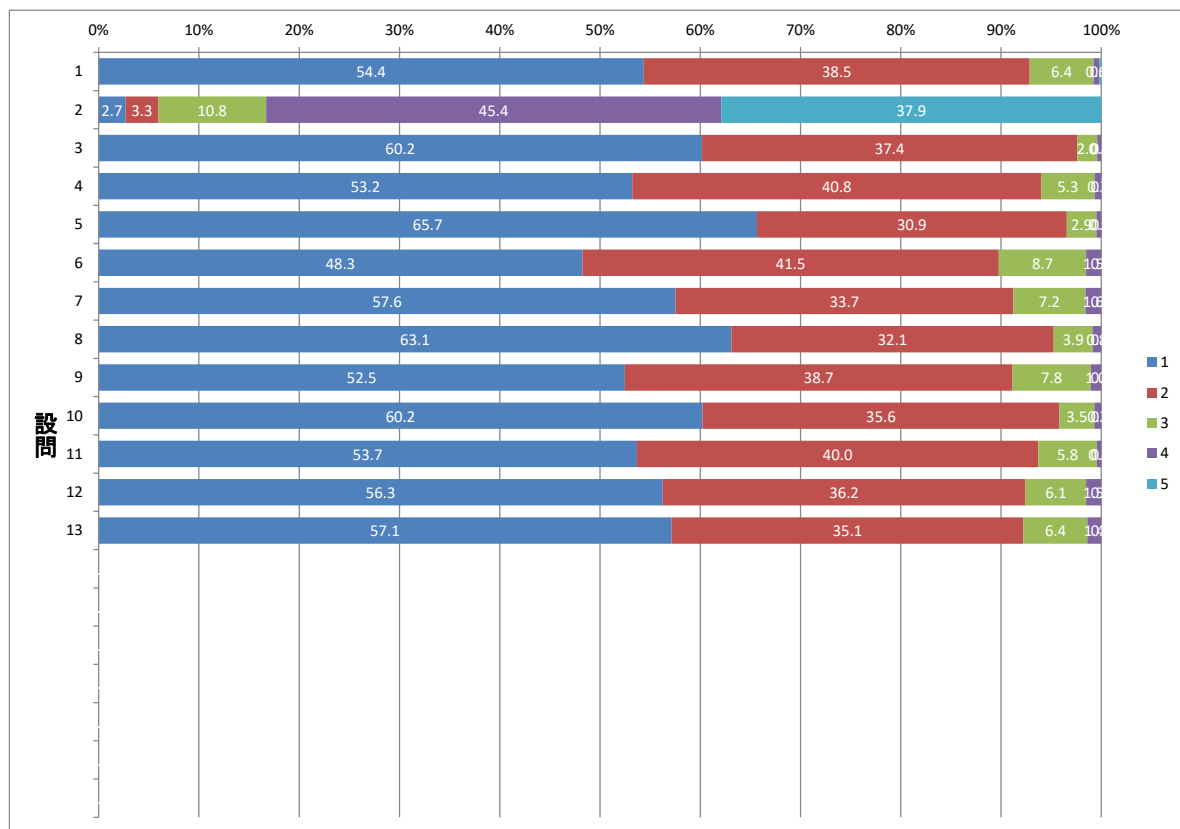

# 授業評価アンケート集計結果

2023年度後期 講義科目集計 国際英語専攻

設問	内容	すべて受講した	1~2回欠席した	3分の2程度受講した	3分の1程度受講した	ほとんど受講しなかった	有効回答数
設問1	あなたはこの授業を何回受講しましたか。授業の形式(Lcom、オンデマンド等、課題の提出等)にかかわらず回答してください。アンケート回答時にすべての授業回数が入っていない場合は、今後の受講予定を踏まえて回答してください。	47	62	13	0	0	122
設問2	授業を受講した時間を含め、この授業の学習時間は、1週間あたりの程度でしたか(例:授業80分、課題120分の場合 → 80分+120分=210分=3.5時間⇒②と回答)。	2	9	24	48	39	122
設問3	この授業は、シラバスに基づいて展開されていましたか。	81	36	3	0	0	120
設問4	この授業のシラバスは、授業を理解し学習を進めていく上で役に立ちましたか。	76	41	3	2	0	122
設問5	この授業は、よく準備・計画されていたと思いますか。	91	28	3	0	0	122
設問6	授業の内容は、よく理解できましたか。	75	39	6	2	0	122
設問7	教員の話し方は聞き取りやすかったですか。	79	36	5	1	0	121
設問8	教科書やプリント等、授業で用いられた教材の内容は適切でしたか。	78	39	4	0	0	121
設問9	教員は受講者の理解の程度を、点検・配慮していましたか。	76	39	3	4	0	122
設問10	教員は授業運営(質問の機会等)を適切かつ公正に行っていましたか。	80	38	3	1	0	122
設問11	授業時間外学習の指導(参考文献の提示、文献の調べ方など)は、適切でしたか。	76	39	6	0	0	121
設問12	授業を受講して、この授業が対象とする分野への問題意識や関心が深まりましたか。	82	34	5	1	0	122
設問13	総合的に判断して、あなたはこの授業に満足しましたか。	78	36	6	2	0	122

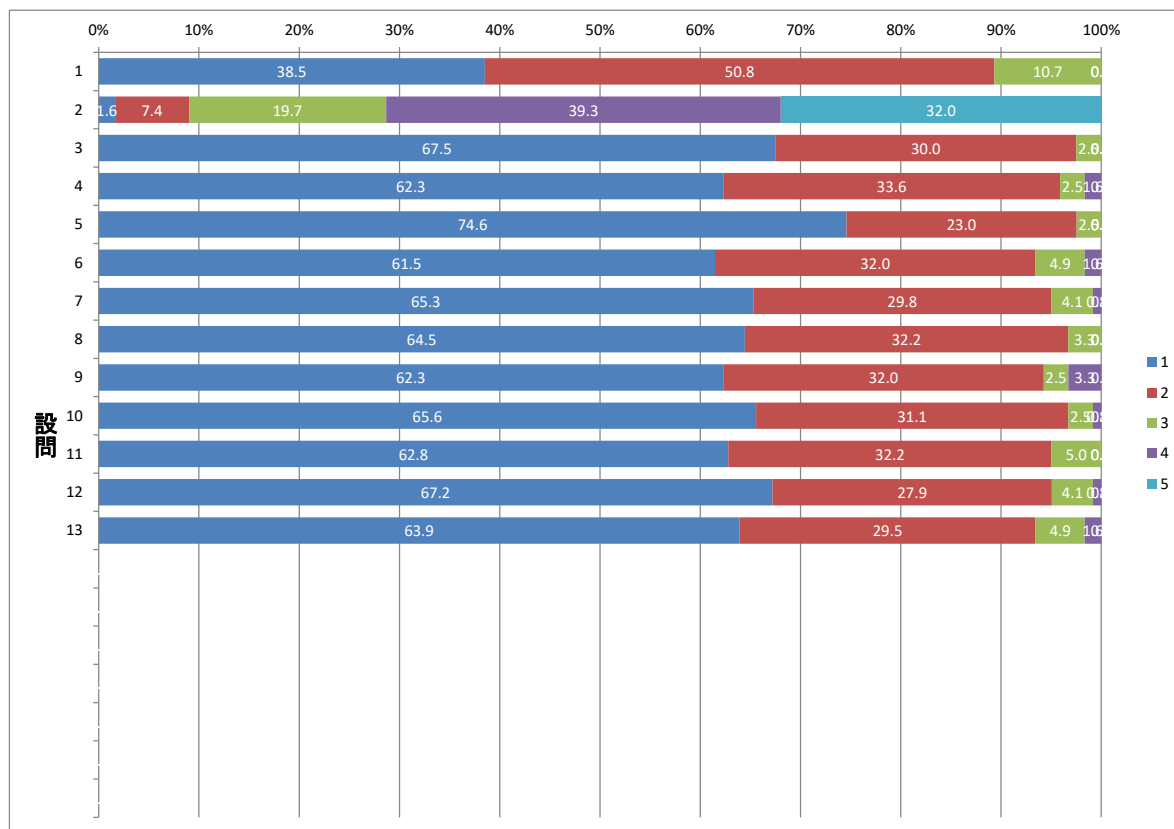

# 授業評価アンケート集計結果

2023年度後期 講義科目集計 人文学科共通

設問	内容	すべて受講した	1~2回欠席した	3分の2程度受講した	3分の1程度受講した	ほとんど受講しなかった	有効回答数
設問1	あなたはこの授業を何回受講しましたか。授業の形式(LZoom、オンデマンド等、課題の提出等)にこだわらず回答してください。アンケート回答時にすべての授業回数が入っていない場合は、今後の受講予定を踏まえて回答してください。	31	27	3	0	0	61
設問2	授業を受講した時間を含め、この授業の学習時間は、1週間あたりどの程度でしたか (例: 授業80分、課題120分の場合 → 80分+120分=210分=3.5時間⇒②と回答)。	5.5時間以上	3.5時間以上5.5時間未満	2.5時間以上3.5時間未満	1.5時間より長く2.5時間未満	1.5時間以下	有効回答数
		1	3	8	30	19	61
設問3	この授業は、シラバスに基づいて展開されていましたか。	非常にそう思う (評価4点)	ある程度そう思う (評価3点)	あまりそう思わない (評価2点)	全くそう思わない (評価1点)	有効回答数	
		36	24	1	0	61	
設問4	この授業のシラバスは、授業を理解し学習を進めていく上で役に立ちましたか。	33	23	4	0	60	
設問5	この授業は、よく準備・計画されていたと思いますか。	41	17	2	0	60	
設問6	授業の内容は、よく理解できましたか。	35	22	4	0	61	
設問7	教員の話方は聞き取りやすかったですか。	39	15	4	2	60	
設問8	教科書やプリント等、授業で用いられた教材の内容は適切でしたか。	41	18	1	0	60	
設問9	教員は受講者の理解の程度を、点検・配慮していましたか。	30	27	3	1	61	
設問10	教員は授業運営(質問の機会等)を適切かつ公正に行っていましたか。	39	17	4	1	61	
設問11	授業時間外学習の指導(参考文献の提示、文献の調べ方など)は、適切でしたか。	33	23	4	0	60	
設問12	授業を受講して、この授業が対象とする分野への問題意識や関心が深まりましたか。	35	21	3	1	60	
設問13	総合的に判断して、あなたはこの授業に満足しましたか。	38	17	4	1	60	

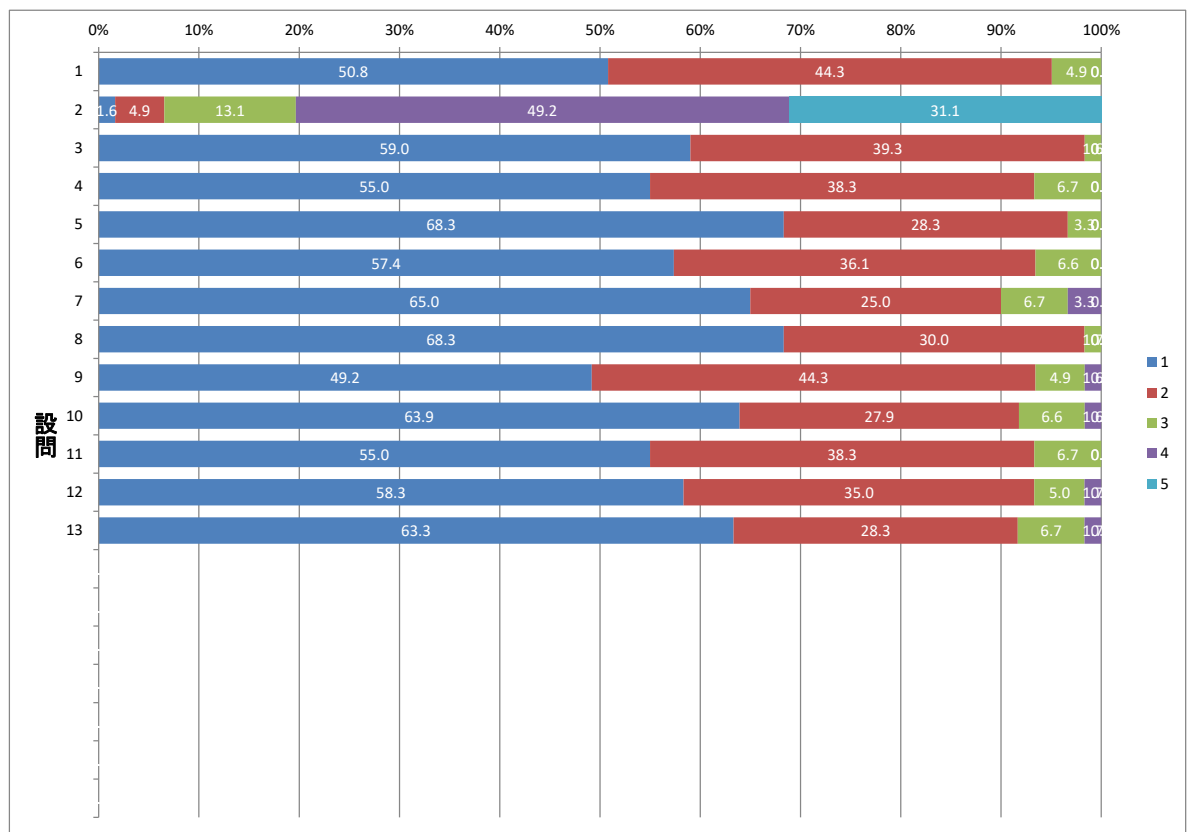

## 授業評価アンケート集計結果

2023年度後期 講義科目集計 哲学専攻

		すべて受講した	1~2回欠席した	3分の2程度受講した	3分の1程度受講した	ほとんど受講しなかった	有効回答数
設問1	あなたはこの授業を何回受講しましたか。授業の形式(LZoom、オンデマンド等、課題の提出等)にかかわらず回答してください。アンケート回答時にすべての授業回数が入っていない場合は、今後の受講予定を踏まえて回答してください。	116	89	25	0	1	231
		5.5時間以上	3.5時間以上5.5時間未満	2.5時間以上3.5時間未満	1.5時間より長く2.5時間未満	1.5時間以下	有効回答数
設問2	授業を受講した時間を含め、この授業の学習時間は、1週間あたりどの程度でしたか（例：授業80分、課題120分の場合 → 80分+120分=210分=3.5時間⇒②と回答）。	3	12	27	99	91	232
		非常に そう思う (評価4点)	ある程度 そう思う (評価3点)	あまりそう 思わない (評価2点)	全くそう 思わない (評価1点)	有効 回答数	
設問3	この授業は、シラバスに基づいて展開されていましたか。	128	93	7	3	231	
設問4	この授業のシラバスは、授業を理解し学習を進めていく上で役に立ちましたか。	117	100	11	5	233	
設問5	この授業は、よく準備・計画されていたと思いますか。	138	87	7	1	233	
設問6	授業の内容は、よく理解できましたか。	108	98	21	5	232	
設問7	教員の話し方は聞き取りやすかったですか。	140	73	16	4	233	
設問8	教科書やプリント等、授業で用いられた教材の内容は適切でしたか。	149	74	8	1	232	
設問9	教員は受講者の理解の程度を、点検・配慮していましたか。	121	95	15	2	233	
設問10	教員は授業運営（質問の機会等）を適切かつ公正に行っていましたか。	141	84	5	3	233	
設問11	授業時間外学習の指導（参考文献の提示、文献の調べ方など）は、適切でしたか。	135	89	7	2	233	
設問12	授業を受講して、この授業が対象とする分野への問題意識や関心が深まりましたか。	142	69	17	4	232	
設問13	総合的に判断して、あなたはこの授業に満足しましたか。	145	69	16	2	232	

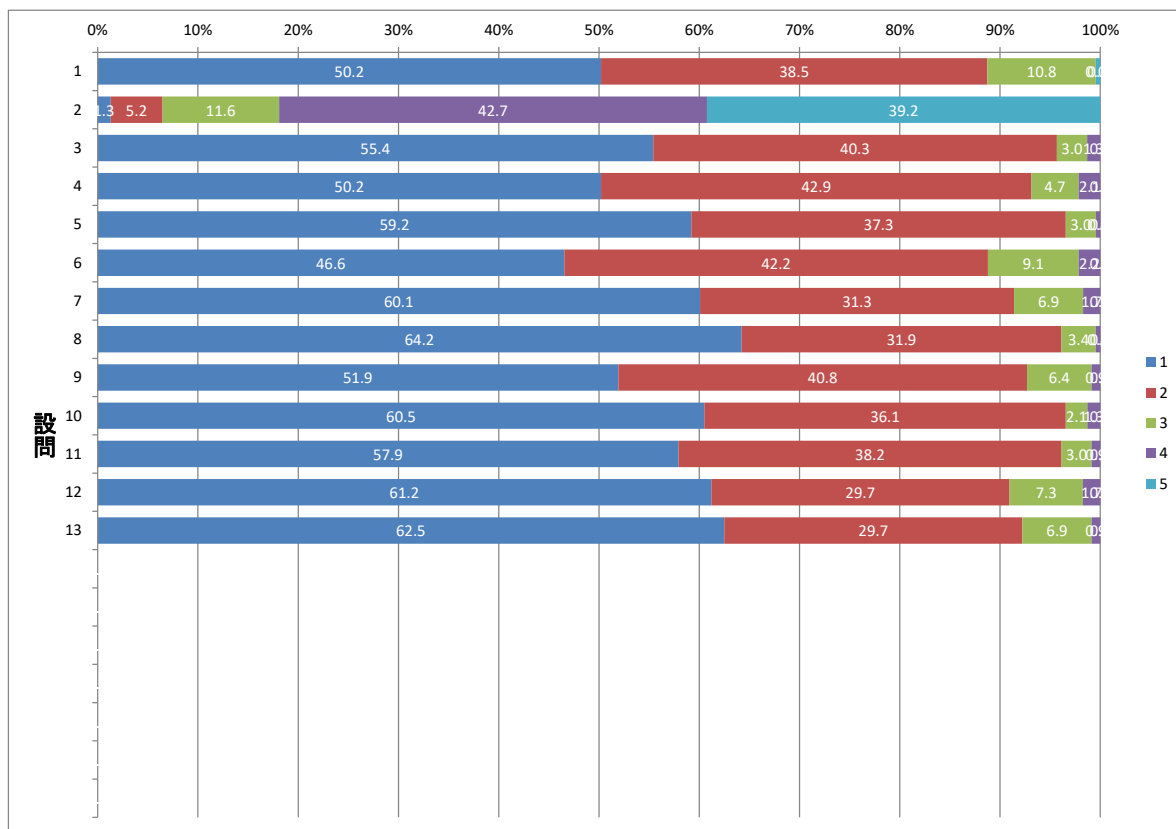



## 授業評価アンケート集計結果

2023年度後期 講義科目集計 日本文学専攻

		すべて受講した	1～2回欠席した	3分の2程度受講した	3分の1程度受講した	ほとんど受講しなかった	有効回答数	
設問1	あなたはこの授業を何回受講しましたか。授業の形式(Lcom、オンデマンド等、課題の提出等)にかかわらず回答してください。アンケート回答時にすべての授業回数が入っていない場合は、今後の受講予定を踏まえて回答してください。	242	123	15	2	0	382	
設問2	授業を受講した時間を含め、この授業の学習時間は、1週間あたりの程度でしたか(例:授業80分、課題120分の場合 → 80分+120分=210分=3.5時間⇒②と回答)。	3	4	23	198	155	383	
				非常に そう思う (評価4点)	ある程度 そう思う (評価3点)	あまりそう 思わない (評価2点)	全くそう 思わない (評価1点)	有効 回答数
設問3	この授業は、シラバスに基づいて展開されていましたか。	265	105	9	1	380		
設問4	この授業のシラバスは、授業を理解し学習を進めていく上で役に立ちましたか。	229	136	15	1	381		
設問5	この授業は、よく準備・計画されていたと思いますか。	278	93	6	5	382		
設問6	授業の内容は、よく理解できましたか。	210	152	13	7	382		
設問7	教員の話し方は聞き取りやすかったですか。	253	104	17	5	379		
設問8	教科書やプリント等、授業で用いられた教材の内容は適切でしたか。	270	101	8	3	382		
設問9	教員は受講者の理解の程度を、点検・配慮していましたか。	213	134	30	4	381		
設問10	教員は授業運営(質問の機会等)を適切かつ公正に行っていましたか。	255	112	12	2	381		
設問11	授業時間外学習の指導(参考文献の提示、文献の調べ方など)は、適切でしたか。	234	130	15	1	380		
設問12	授業を受講して、この授業が対象とする分野への問題意識や関心が深まりましたか。	244	118	13	6	381		
設問13	総合的に判断して、あなたはこの授業に満足しましたか。	248	117	10	6	381		

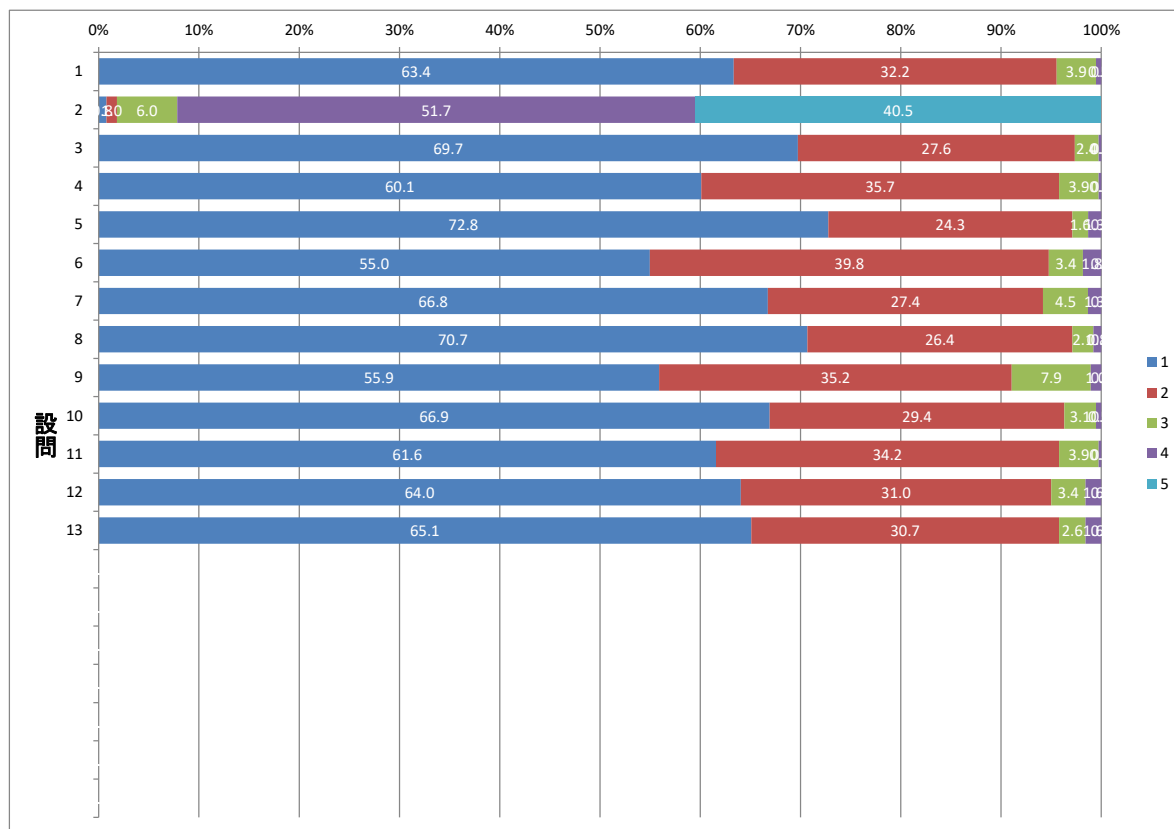

# 授業評価アンケート集計結果

2023年度後期 講義科目集計 歴史文化専攻

		すべて受講した	1～2回欠席した	3分の2程度受講した	3分の1程度受講した	ほとんど受講しなかった	有効回答数
設問1	あなたはこの授業を何回受講しましたか。授業の形式(LZoom、オンデマンド等、課題の提出等)にかかわらず回答してください。アンケート回答時にすべての授業回数が入力していない場合は、今後の受講予定を踏まえて回答してください。	224	156	19	1	0	400
設問2	授業を受講した時間を含め、この授業の学習時間は、1週間あたりどの程度でしたか(例:授業80分、課題120分の場合 → 80分+120分=210分=3.5時間⇒②と回答)。	5.5時間以上	3.5時間以上5.5時間未満	2.5時間以上3.5時間未満	1.5時間より長く2.5時間未満	1.5時間以下	有効回答数
		21	13	36	187	143	400
			非常にそう思う(評価4点)	ある程度そう思う(評価3点)	あまりそう思わない(評価2点)	全くそう思わない(評価1点)	有効回答数
設問3	この授業は、シラバスに基づいて展開されていましたか。	218	164	13	3	398	
設問4	この授業のシラバスは、授業を理解し学習を進めていく上で役に立ちましたか。	206	163	25	4	398	
設問5	この授業は、よく準備・計画されていたと思いますか。	241	141	15	1	398	
設問6	授業の内容は、よく理解できましたか。	187	169	41	2	399	
設問7	教員の話し方は聞き取りやすかったですか。	205	155	34	4	398	
設問8	教科書やプリント等、授業で用いられた教材の内容は適切でしたか。	238	140	18	2	398	
設問9	教員は受講者の理解の程度を、点検・配慮していましたか。	202	166	30	1	399	
設問10	教員は授業運営(質問の機会等)を適切かつ公正に行っていましたか。	226	154	15	0	395	
設問11	授業時間外学習の指導(参考文献の提示、文献の調べ方など)は、適切でしたか。	230	154	13	1	398	
設問12	授業を受講して、この授業が対象とする分野への問題意識や関心が深まりましたか。	226	133	32	5	396	
設問13	総合的に判断して、あなたはこの授業に満足しましたか。	228	136	31	4	399	

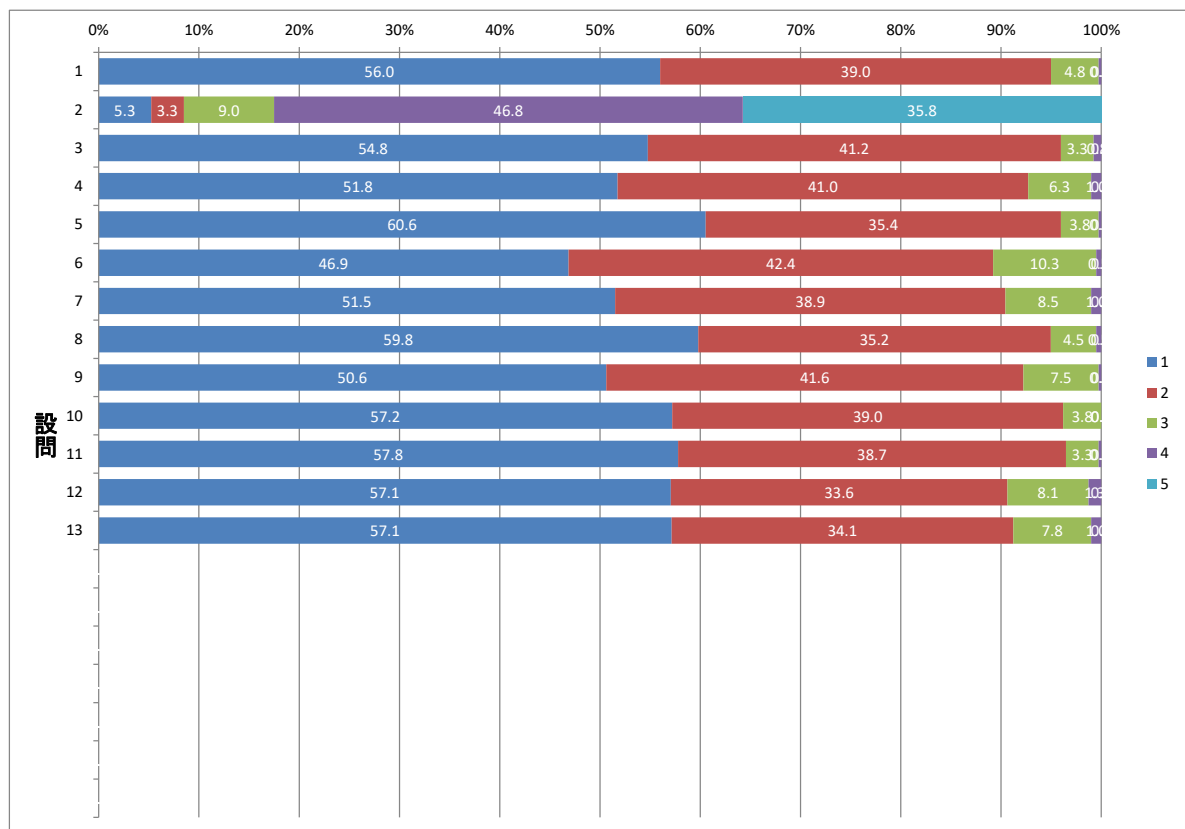

## 授業評価アンケート集計結果

2023年度後期 講義科目集計 国際社会学科 共通

		すべて受講した	1～2回欠席した	3分の2程度受講した	3分の1程度受講した	ほとんど受講しなかった	有効回答数
設問1	あなたはこの授業を何回受講しましたか。授業の形式(LZoom、オンデマンド等、課題の提出等)にかかわらず回答してください。アンケート回答時にすべての授業回数が入っていない場合は、今後の受講予定を踏まえて回答してください。	1	1	0	0	0	2
		5.5時間以上	3.5時間以上5.5時間未満	2.5時間以上3.5時間未満	1.5時間より長く2.5時間未満	1.5時間以下	有効回答数
設問2	授業を受講した時間を含め、この授業の学習時間は、1週間あたりどの程度でしたか(例:授業80分、課題120分の場合 → 80分+120分=210分=3.5時間⇒②と回答)。	0	0	0	1	1	2
		非常にそう思う(評価4点)	ある程度そう思う(評価3点)	あまりそう思わない(評価2点)	全くそう思わない(評価1点)	有効回答数	
設問3	この授業は、シラバスに基づいて展開されていましたか。	2	0	0	0	2	
設問4	この授業のシラバスは、授業を理解し学習を進めていく上で役に立ちましたか。	2	0	0	0	2	
設問5	この授業は、よく準備・計画されていたと思いますか。	2	0	0	0	2	
設問6	授業の内容は、よく理解できましたか。	1	1	0	0	2	
設問7	教員の話し方は聞き取りやすかったですか。	1	1	0	0	2	
設問8	教科書やプリント等、授業で用いられた教材の内容は適切でしたか。	2	0	0	0	2	
設問9	教員は受講者の理解の程度を、点検・配慮していましたか。	1	1	0	0	2	
設問10	教員は授業運営(質問の機会等)を適切かつ公正に行っていましたか。	1	1	0	0	2	
設問11	授業時間外学習の指導(参考文献の提示、文献の調べ方など)は、適切でしたか。	2	0	0	0	2	
設問12	授業を受講して、この授業が対象とする分野への問題意識や関心が深まりましたか。	1	1	0	0	2	
設問13	総合的に判断して、あなたはこの授業に満足しましたか。	1	1	0	0	2	

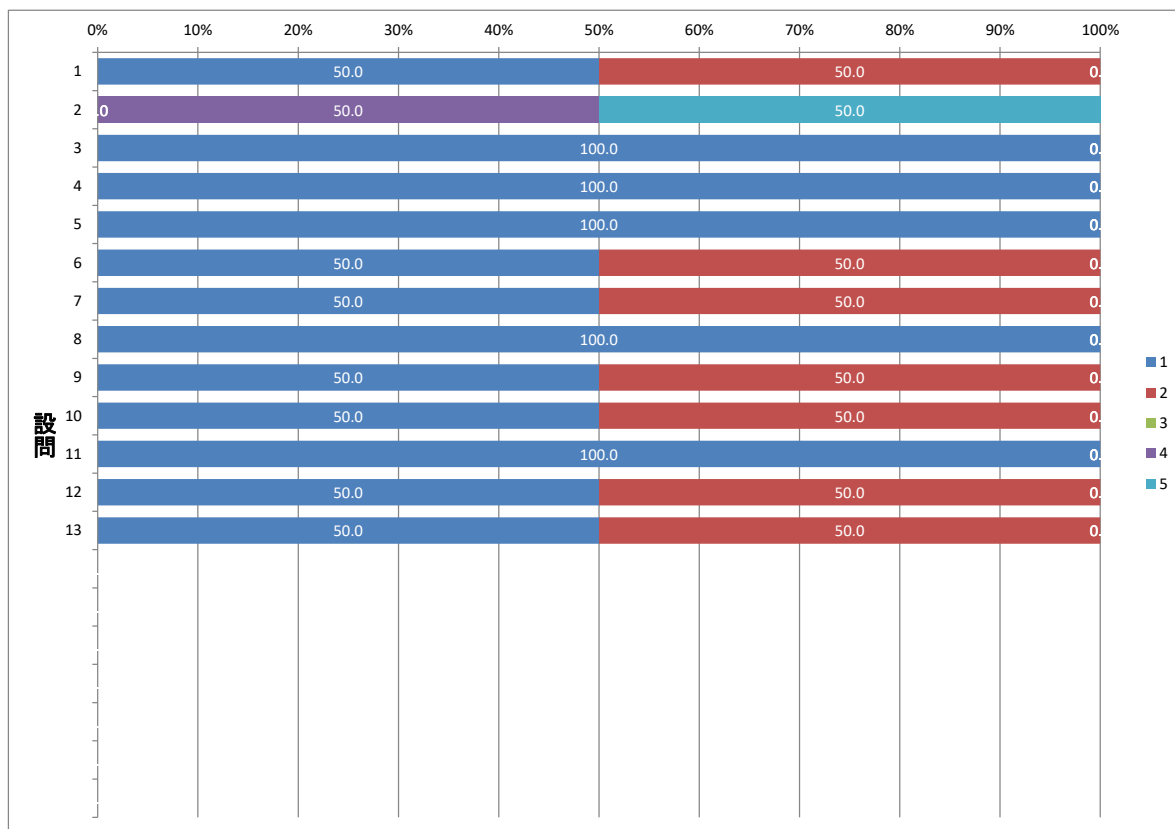

### 授業評価アンケート集計結果

2023年度後期 講義科目集計 国際関係専攻

		すべて受講した	1～2回欠席した	3分の2程度受講した	3分の1程度受講した	ほとんど受講しなかった	有効回答数
設問1	あなたはこの授業を何回受講しましたか。授業の形式(Lcom、オンデマンド等、課題の提出等)にこだわらず回答してください。アンケート回答時にすべての授業回数が入っていない場合は、今後の受講予定を踏まえて回答してください。	233	188	43	3	3	470
		5.5時間以上	3.5時間以上5.5時間未満	2.5時間以上3.5時間未満	1.5時間より長く2.5時間未満	1.5時間以下	有効回答数
設問2	授業を受講した時間を含め、この授業の学習時間は、1週間あたりの程度でしたか(例:授業80分、課題120分の場合 → 80分+120分=210分=3.5時間⇒②と回答)。	27	22	59	193	170	471
		非常に そう思う (評価4点)	ある程度 そう思う (評価3点)	あまりそう 思わない (評価2点)	全くそう 思わない (評価1点)	有効回答数	
設問3	この授業は、シラバスに基づいて展開されていましたか。	277	185	5	0	467	
設問4	この授業のシラバスは、授業を理解し学習を進めていく上で役に立ちましたか。	251	196	22	1	470	
設問5	この授業は、よく準備・計画されていたと思いますか。	309	151	9	0	469	
設問6	授業の内容は、よく理解できましたか。	210	197	57	4	468	
設問7	教員の話し方は聞き取りやすかったですか。	270	163	35	1	469	
設問8	教科書やプリント等、授業で用いられた教材の内容は適切でしたか。	301	154	15	1	471	
設問9	教員は受講者の理解の程度を、点検・配慮していましたか。	227	194	46	4	471	
設問10	教員は授業運営(質問の機会等)を適切かつ公正に行っていましたか。	270	182	16	1	469	
設問11	授業時間外学習の指導(参考文献の提示、文献の調べ方など)は、適切でしたか。	258	189	22	1	470	
設問12	授業を受講して、この授業が対象とする分野への問題意識や関心が深まりましたか。	252	174	39	4	469	
設問13	総合的に判断して、あなたはこの授業に満足しましたか。	247	179	39	2	467	

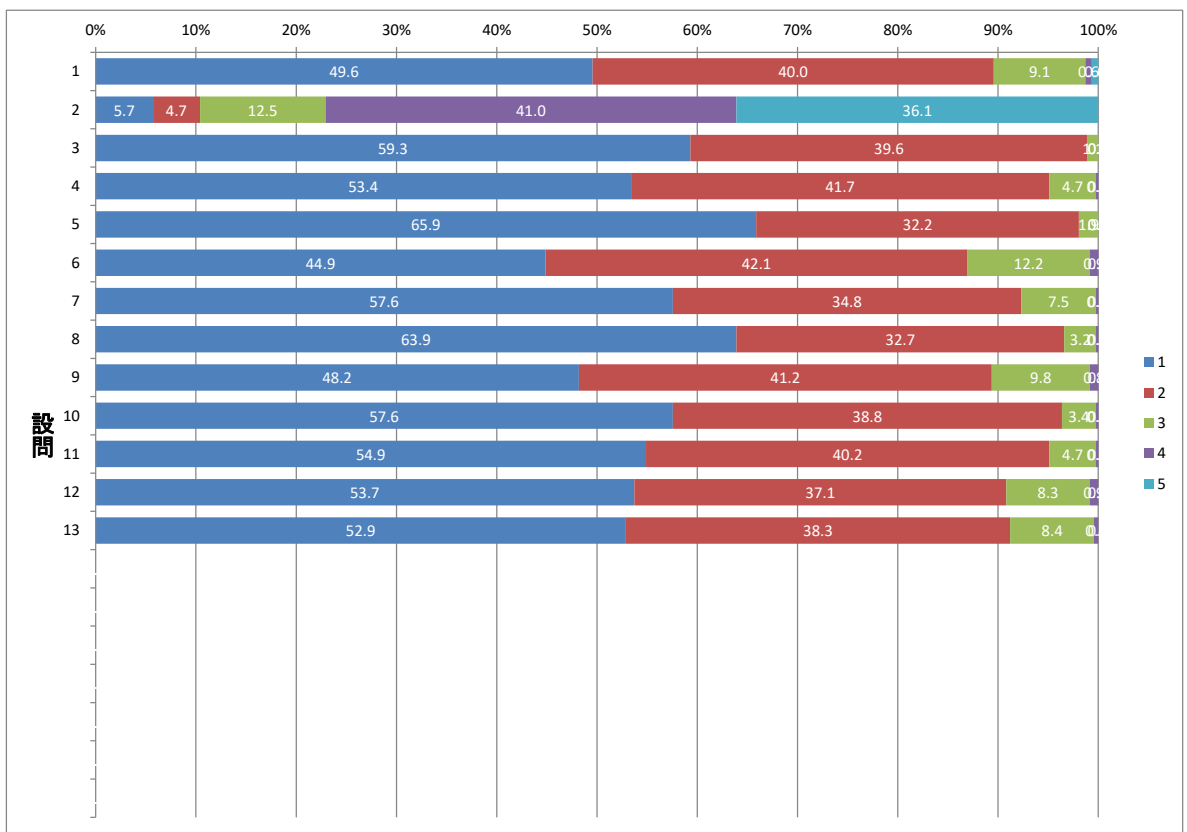

## 授業評価アンケート集計結果

2023年度後期 講義科目集計 経済学専攻

		すべて受講した	1～2回欠席した	3分の2程度受講した	3分の1程度受講した	ほとんど受講しなかった	有効回答数	
設問1	あなたはこの授業を何回受講しましたか。授業の形式(L2com、オンデマンド等、課題の提出等)にかかわらず回答してください。アンケート回答時にすべての授業回数が入っていない場合は、今後の受講予定を踏まえて回答してください。	202	165	35	5	0	407	
設問2	授業を受講した時間を含め、この授業の学習時間は、1週間あたりどの程度でしたか(例:授業90分、課題120分の場合 → 90分+120分=210分=3.5時間⇒②と回答)。	5.5時間以上	3.5時間以上5.5時間未満	2.5時間以上3.5時間未満	1.5時間より長く2.5時間未満	1.5時間以下	有効回答数	
		15	17	36	190	150	408	
				非常にそう思う(評価4点)	ある程度そう思う(評価3点)	あまりそう思わない(評価2点)	全くそう思わない(評価1点)	有効回答数
設問3	この授業は、シラバスに基づいて展開されていましたか。	246	155	4	1	406		
設問4	この授業のシラバスは、授業を理解し学習を進めていく上で役に立ちましたか。	226	168	13	1	408		
設問5	この授業は、よく準備・計画されていたと思いますか。	275	122	9	1	407		
設問6	授業の内容は、よく理解できましたか。	209	162	34	2	407		
設問7	教員の話し方は聞き取りやすかったですか。	261	120	23	4	408		
設問8	教科書やプリント等、授業で用いられた教材の内容は適切でしたか。	270	123	13	2	408		
設問9	教員は受講者の理解の程度を、点検・配慮していましたか。	230	151	25	2	408		
設問10	教員は授業運営(質問の機会等)を適切かつ公正に行っていましたか。	258	136	9	2	405		
設問11	授業時間外学習の指導(参考文献の提示、文献の調べ方など)は、適切でしたか。	216	163	23	2	404		
設問12	授業を受講して、この授業が対象とする分野への問題意識や関心が深まりましたか。	230	152	22	2	406		
設問13	総合的に判断して、あなたはこの授業に満足しましたか。	244	131	24	4	403		

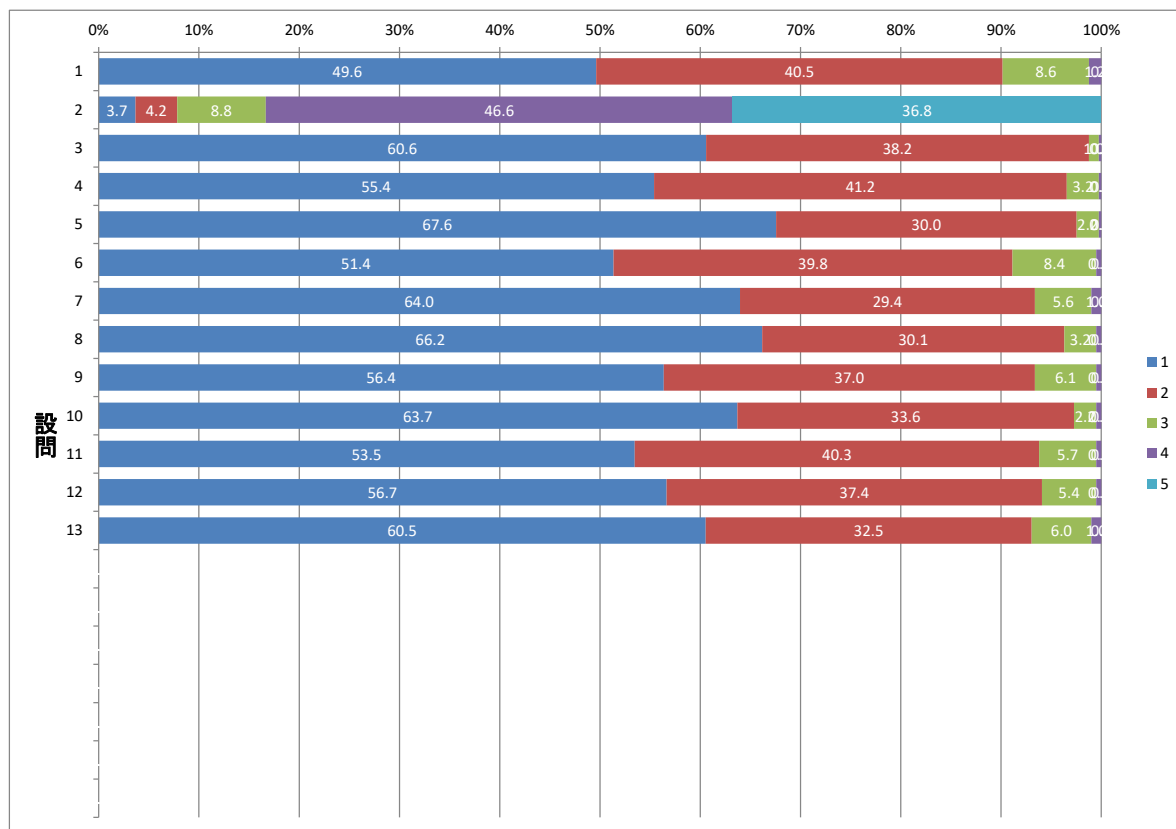

# 授業評価アンケート集計結果

2023年度後期 講義科目集計 社会学専攻

設問	内容	すべて受講した	1～2回欠席した	3分の2程度受講した	3分の1程度受講した	ほとんど受講しなかった	有効回答数
設問1	あなたはこの授業を何回受講しましたか。授業の形式(LZoom、オンデマンド等、課題の提出等)にかかわらず回答してください。アンケート回答時にすべての授業回数が入っていない場合は、今後の受講予定を踏まえて回答してください。	79	109	23	0	0	211
設問2	授業を受講した時間を含め、この授業の学習時間は、1週間あたりどの程度でしたか(例:授業80分、課題120分の場合 → 80分+120分=210分=3.5時間⇒②と回答)。	3	5	18	90	95	211
設問3	この授業は、シラバスに基づいて展開されていましたか。	130	72	5	1	208	
設問4	この授業のシラバスは、授業を理解し学習を進めていく上で役に立ちましたか。	123	73	13	0	209	
設問5	この授業は、よく準備・計画されていたと思いますか。	155	50	5	0	210	
設問6	授業の内容は、よく理解できましたか。	124	80	4	2	210	
設問7	教員の話し方は聞き取りやすかったですか。	133	64	9	3	209	
設問8	教科書やプリント等、授業で用いられた教材の内容は適切でしたか。	153	55	3	0	211	
設問9	教員は受講者の理解の程度を、点検・配慮していましたか。	122	83	6	0	211	
設問10	教員は授業運営(質問の機会等)を適切かつ公正に行っていましたか。	138	69	3	0	210	
設問11	授業時間外学習の指導(参考文献の提示、文献の調べ方など)は、適切でしたか。	121	80	9	0	210	
設問12	授業を受講して、この授業が対象とする分野への問題意識や関心が深まりましたか。	128	80	1	2	211	
設問13	総合的に判断して、あなたはこの授業に満足しましたか。	120	80	8	1	209	

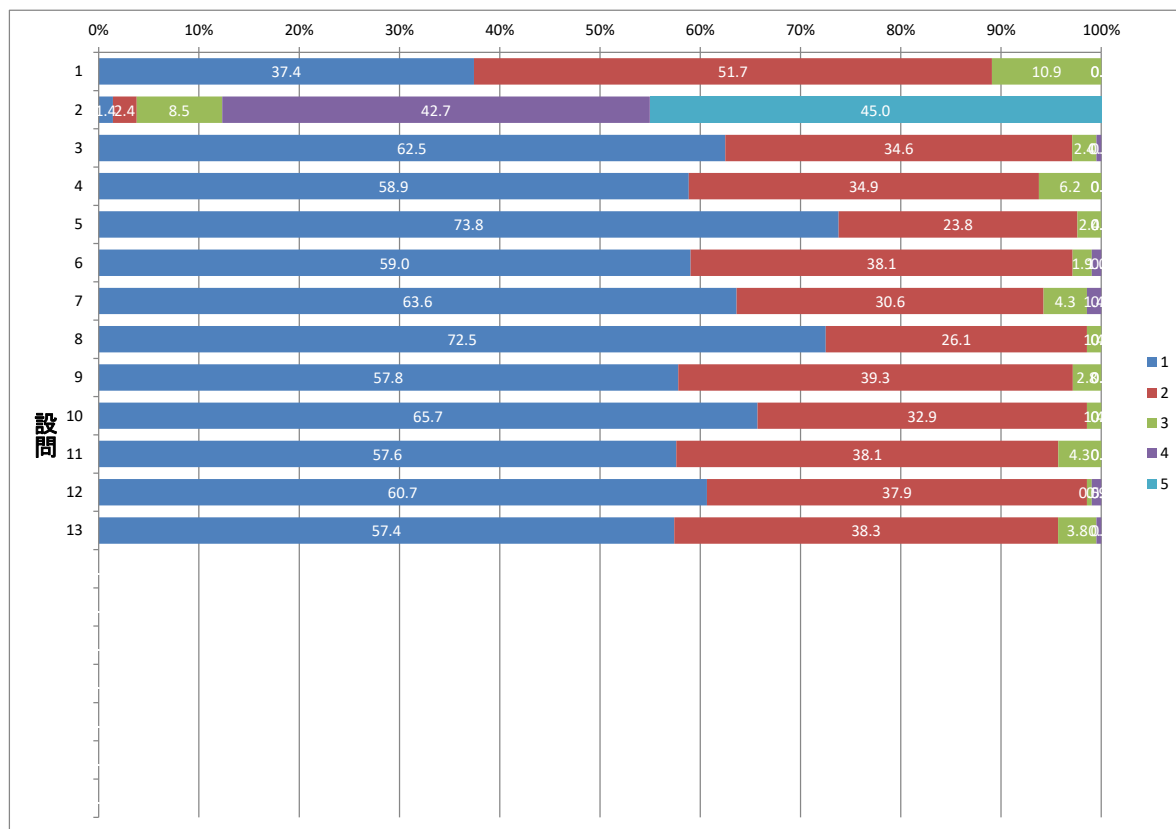

## 授業評価アンケート集計結果

2023年度後期 講義科目集計 コミュニティ構想専攻

		すべて受講した	1～2回欠席した	3分の2程度受講した	3分の1程度受講した	ほとんど受講しなかった	有効回答数
設問1	あなたはこの授業を何回受講しましたか。授業の形式(LZoom、オンデマンド等、課題の提出等)にかかわらず回答してください。アンケート回答時にすべての授業回数が入っていない場合は、今後の受講予定を踏まえて回答してください。	54	65	9	2	0	130
		5.5時間以上	3.5時間以上5.5時間未満	2.5時間以上3.5時間未満	1.5時間より長く2.5時間未満	1.5時間以下	有効回答数
設問2	授業を受講した時間を含め、この授業の学習時間は、1週間あたりどの程度でしたか（例：授業80分、課題120分の場合 → 80分+120分=210分=3.5時間⇒②と回答）。	2	2	12	69	45	130
		非常に そう思う (評価4点)	ある程度 そう思う (評価3点)	あまりそう 思わない (評価2点)	全くそう 思わない (評価1点)	有効 回答数	
設問3	この授業は、シラバスに基づいて展開されていましたか。	72	42	10	5	129	
設問4	この授業のシラバスは、授業を理解し学習を進めていく上で役に立ちましたか。	57	52	15	6	130	
設問5	この授業は、よく準備・計画されていたと思いますか。	72	49	6	3	130	
設問6	授業の内容は、よく理解できましたか。	52	55	17	6	130	
設問7	教員の話し方は聞き取りやすかったですか。	71	44	11	4	130	
設問8	教科書やプリント等、授業で用いられた教材の内容は適切でしたか。	68	53	4	4	129	
設問9	教員は受講者の理解の程度を、点検・配慮していましたか。	72	41	12	4	129	
設問10	教員は授業運営（質問の機会等）を適切かつ公正に行っていましたか。	71	48	5	4	128	
設問11	授業時間外学習の指導（参考文献の提示、文献の調べ方など）は、適切でしたか。	60	51	11	5	127	
設問12	授業を受講して、この授業が対象とする分野への問題意識や関心が深まりましたか。	66	43	13	7	129	
設問13	総合的に判断して、あなたはこの授業に満足しましたか。	67	43	11	7	128	

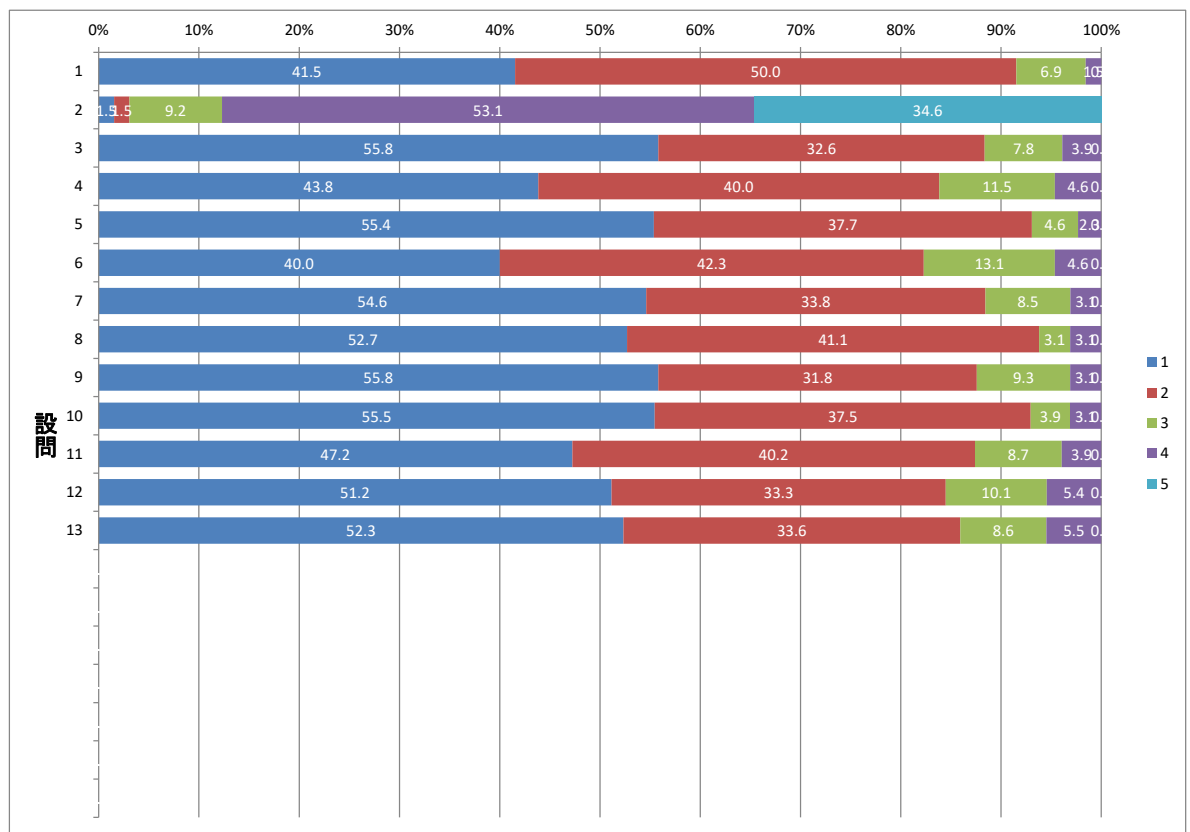

# 授業評価アンケート集計結果

2023年度後期 講義科目集計 心理学専攻

		すべて受講した	1～2回欠席した	3分の2程度受講した	3分の1程度受講した	ほとんど受講しなかった	有効回答数	
設問1	あなたはこの授業を何回受講しましたか。授業の形式(Lcom、オンデマンド等、課題の提出等)にかかわらず回答してください。アンケート回答時にすべての授業回数が入っていない場合は、今後の受講予定を踏まえて回答してください。	402	188	14	0	0	604	
設問2	授業を受講した時間を含め、この授業の学習時間は、1週間あたりどの程度でしたか(例:授業90分、課題120分の場合 → 90分+120分=210分=3.5時間⇒②と回答)。	6	10	56	258	275	605	
				非常に そう思う (評価4点)	ある程度 そう思う (評価3点)	あまりそう 思わない (評価2点)	全くそう 思わない (評価1点)	有効 回答数
設問3	この授業は、シラバスに基づいて展開されていましたか。			394	205	1	1	601
設問4	この授業のシラバスは、授業を理解し学習を進めていく上で役に立ちましたか。			321	255	25	0	601
設問5	この授業は、よく準備・計画されていたと思いますか。			423	165	15	0	603
設問6	授業の内容は、よく理解できましたか。			291	260	46	7	604
設問7	教員の話し方は聞き取りやすかったですか。			345	198	54	8	605
設問8	教科書やプリント等、授業で用いられた教材の内容は適切でしたか。			400	172	25	6	603
設問9	教員は受講者の理解の程度を、点検・配慮していましたか。			330	222	48	4	604
設問10	教員は授業運営(質問の機会等)を適切かつ公正に行っていましたか。			382	205	15	1	603
設問11	授業時間外学習の指導(参考文献の提示、文献の調べ方など)は、適切でしたか。			321	240	38	1	600
設問12	授業を受講して、この授業が対象とする分野への問題意識や関心が深まりましたか。			335	234	31	3	603
設問13	総合的に判断して、あなたはこの授業に満足しましたか。			360	207	33	3	603

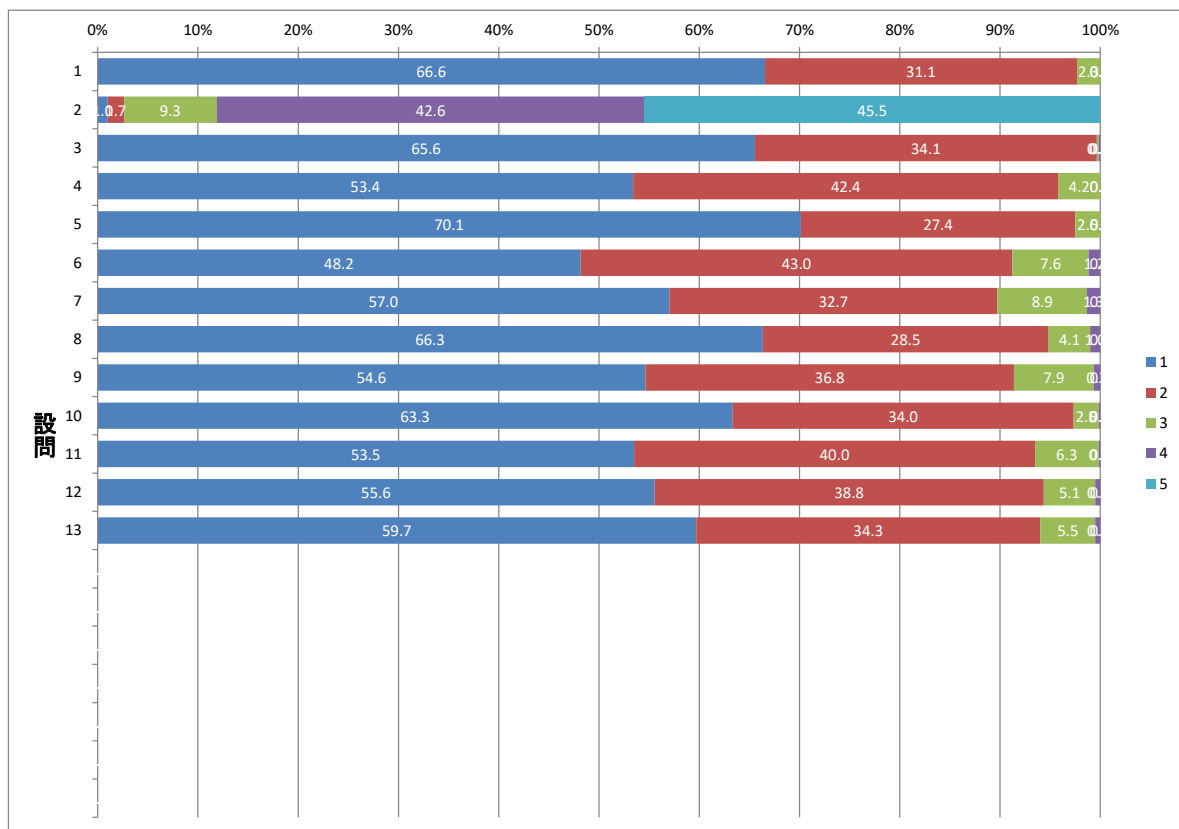



# 授業評価アンケート集計結果

2023年度後期 講義科目集計 コミュニケーション専攻(心理・コミュニケーション学科)

	すべて受講した	1~2回欠席した	3分の2程度受講した	3分の1程度受講した	ほとんど受講しなかった	有効回答数
設問1 <small>あなたはこの授業を何回受講しましたか。授業の形式(LZoom、オンデマンド等、課題の提出等)にかかわらず回答してください。アンケート回答時にすべての授業回数が入っていない場合は、今後の受講予定を踏まえて回答してください。</small>	321	209	23	1	0	554
	5.5時間以上	3.5時間以上5.5時間未満	2.5時間以上3.5時間未満	1.5時間より長く2.5時間未満	1.5時間以下	有効回答数
設問2 <small>授業を受講した時間を含め、この授業の学習時間は、1週間あたりどの程度でしたか(例:授業80分、課題120分の場合 → 80分+120分=210分=3.5時間⇒②と回答)。</small>	19	19	67	260	190	555
	非常に そう思う (評価4点)	ある程度 そう思う (評価3点)	あまりそう 思わない (評価2点)	全くそう 思わない (評価1点)	有効 回答数	
設問3 この授業は、シラバスに基づいて展開されていましたか。	321	222	7	0	550	
設問4 この授業のシラバスは、授業を理解し学習を進めていく上で役に立ちましたか。	276	246	31	2	555	
設問5 この授業は、よく準備・計画されていたと思いますか。	351	181	20	3	555	
設問6 授業の内容は、よく理解できましたか。	267	240	43	5	555	
設問7 教員の話し方は聞き取りやすかったですか。	273	222	48	13	556	
設問8 教科書やプリント等、授業で用いられた教材の内容は適切でしたか。	317	205	28	4	554	
設問9 教員は受講者の理解の程度を、点検・配慮していましたか。	265	233	50	8	556	
設問10 教員は授業運営(質問の機会等)を適切かつ公正に行っていましたか。	293	217	32	9	551	
設問11 授業時間外学習の指導(参考文献の提示、文献の調べ方など)は、適切でしたか。	255	254	44	1	554	
設問12 授業を受講して、この授業が対象とする分野への問題意識や関心が深まりましたか。	299	213	31	11	554	
設問13 総合的に判断して、あなたはこの授業に満足しましたか。	286	219	41	7	553	

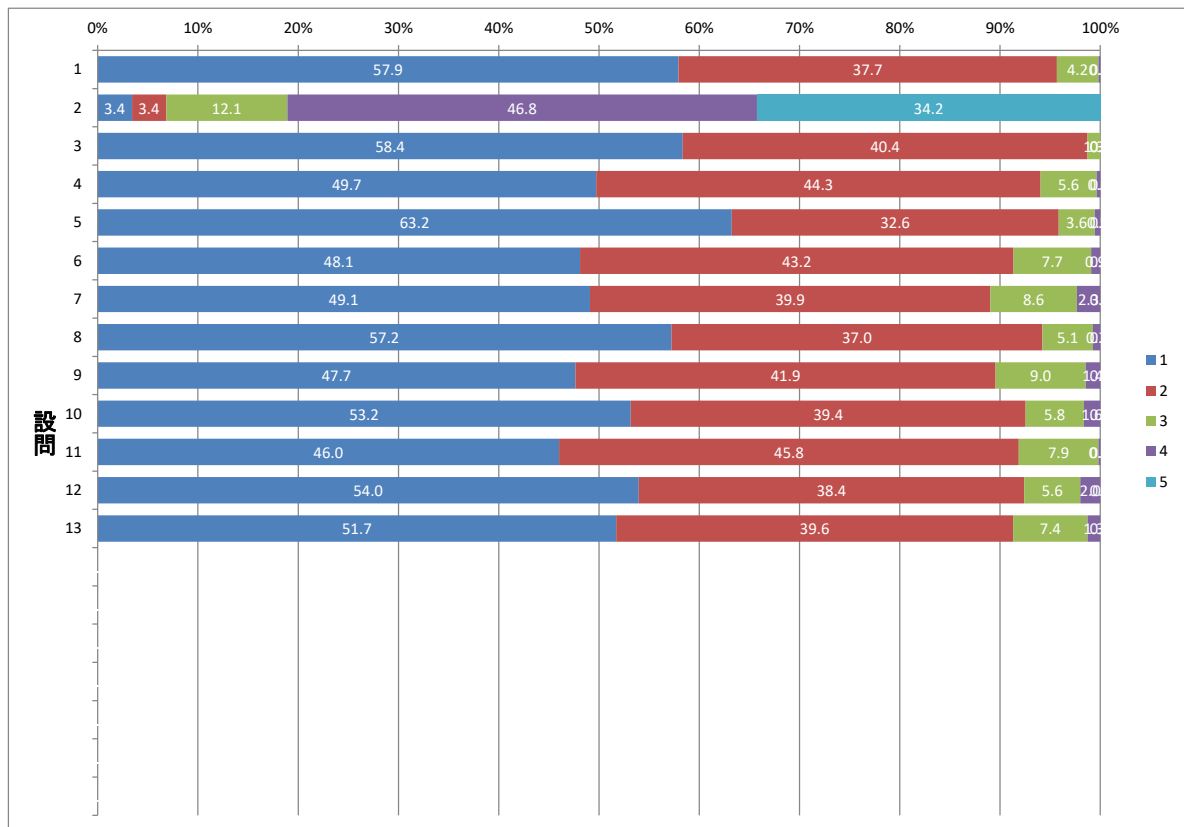

## 授業評価アンケート集計結果

2023年度後期 講義科目集計 数理科学科共通

		すべて受講した	1～2回欠席した	3分の2程度受講した	3分の1程度受講した	ほとんど受講しなかった	有効回答数
設問1	あなたはこの授業を何回受講しましたか。授業の形式(LZoom、オンデマンド等、課題の提出等)にかかわらず回答してください。アンケート回答時にすべての授業回数が入っていない場合は、今後の受講予定を踏まえて回答してください。	40	24	13	2	2	81
設問2	授業を受講した時間を含め、この授業の学習時間は、1週間あたりどの程度でしたか(例:授業80分、課題120分の場合 → 80分+120分=210分=3.5時間⇒②と回答)。	5.5時間以上	3.5時間以上5.5時間未満	2.5時間以上3.5時間未満	1.5時間より長く2.5時間未満	1.5時間以下	有効回答数
		1	7	18	34	21	81
		非常に そう思う (評価4点)	ある程度 そう思う (評価3点)	あまりそう 思わない (評価2点)	全くそう 思わない (評価1点)	有効 回答数	
設問3	この授業は、シラバスに基づいて展開されていましたか。	32	45	4	0	81	
設問4	この授業のシラバスは、授業を理解し学習を進めていく上で役に立ちましたか。	31	37	13	0	81	
設問5	この授業は、よく準備・計画されていたと思いますか。	36	40	5	0	81	
設問6	授業の内容は、よく理解できましたか。	23	30	26	2	81	
設問7	教員の話し方は聞き取りやすかったですか。	33	39	6	3	81	
設問8	教科書やプリント等、授業で用いられた教材の内容は適切でしたか。	32	36	10	2	80	
設問9	教員は受講者の理解の程度を、点検・配慮していましたか。	29	36	15	1	81	
設問10	教員は授業運営(質問の機会等)を適切かつ公正に行っていましたか。	34	40	6	0	80	
設問11	授業時間外学習の指導(参考文献の提示、文献の調べ方など)は、適切でしたか。	27	41	13	0	81	
設問12	授業を受講して、この授業が対象とする分野への問題意識や関心が深まりましたか。	29	40	12	0	81	
設問13	総合的に判断して、あなたはこの授業に満足しましたか。	28	39	12	2	81	

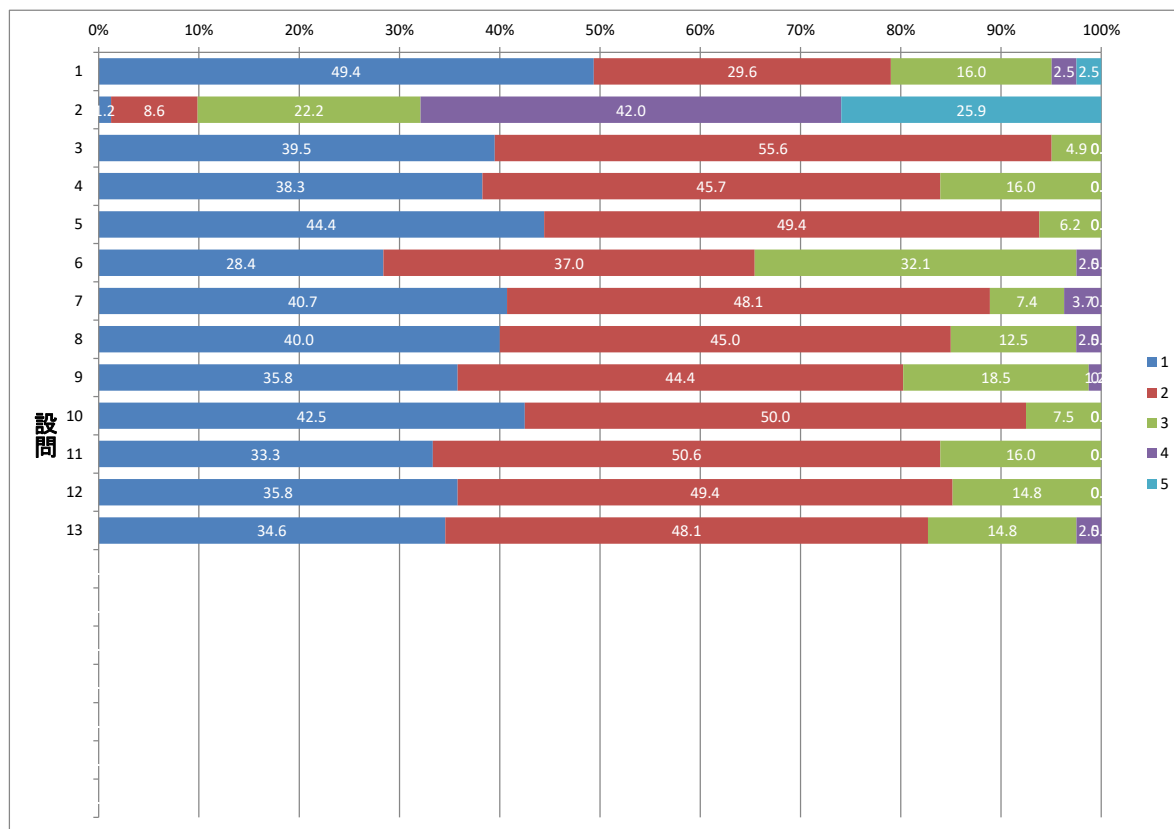

# 授業評価アンケート集計結果

2023年度後期 講義科目集計 数学専攻

		すべて受講した	1~2回欠席した	3分の2程度受講した	3分の1程度受講した	ほとんど受講しなかった	有効回答数
設問1	あなたはこの授業を何回受講しましたか。授業の形式(LZoom、オンデマンド等、課題の提出等)にかかわらず回答してください。アンケート回答時にすべての授業回数が入っていない場合は、今後の受講予定を踏まえて回答してください。	80	62	8	2	1	153
		5.5時間以上	3.5時間以上5.5時間未満	2.5時間以上3.5時間未満	1.5時間より長く2.5時間未満	1.5時間以下	有効回答数
設問2	授業を受講した時間を含め、この授業の学習時間は、1週間あたりどの程度でしたか(例:授業80分、課題120分の場合 → 80分+120分=210分=3.5時間⇒②と回答)。	1	3	22	75	52	153
		非常に そう思う (評価4点)	ある程度 そう思う (評価3点)	あまりそう 思わない (評価2点)	全くそう 思わない (評価1点)	有効 回答数	
設問3	この授業は、シラバスに基づいて展開されていましたか。	96	52	4	0	152	
設問4	この授業のシラバスは、授業を理解し学習を進めていく上で役に立ちましたか。	92	50	10	1	153	
設問5	この授業は、よく準備・計画されていたと思いますか。	100	46	4	2	152	
設問6	授業の内容は、よく理解できましたか。	58	71	17	7	153	
設問7	教員の話し方は聞き取りやすかったですか。	95	43	11	4	153	
設問8	教科書やプリント等、授業で用いられた教材の内容は適切でしたか。	93	46	9	4	152	
設問9	教員は受講者の理解の程度を、点検・配慮していましたか。	81	57	12	2	152	
設問10	教員は授業運営(質問の機会等)を適切かつ公正に行っていましたか。	102	46	5	0	153	
設問11	授業時間外学習の指導(参考文献の提示、文献の調べ方など)は、適切でしたか。	79	59	11	2	151	
設問12	授業を受講して、この授業が対象とする分野への問題意識や関心が深まりましたか。	82	54	10	6	152	
設問13	総合的に判断して、あなたはこの授業に満足しましたか。	89	47	8	6	150	

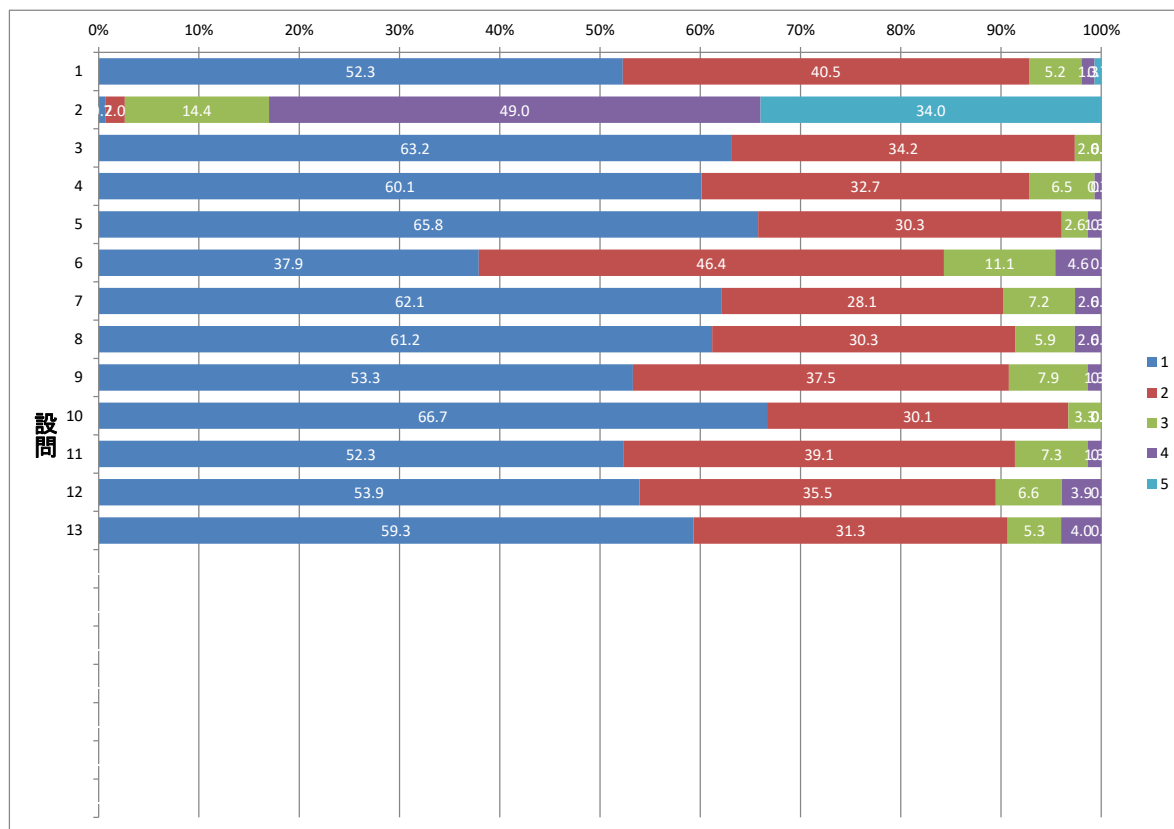

# 授業評価アンケート集計結果

2023年度後期 講義科目集計 情報理学専攻

		すべて受講した	1～2回欠席した	3分の2程度受講した	3分の1程度受講した	ほとんど受講しなかった	有効回答数	
設問1	あなたはこの授業を何回受講しましたか。授業の形式(Lect.、オンデマンド等、課題の提出等)にかかわらず回答してください。アンケート回答時にすべての授業回数が入っていない場合は、今後の受講予定を踏まえて回答してください。	70	48	8	4	1	131	
設問2	授業を受講した時間を含め、この授業の学習時間は、1週間あたりの程度でしたか(例:授業90分、課題120分の場合 → 90分+120分=210分=3.5時間⇒②と回答)。	5.5時間以上	3.5時間以上5.5時間未満	2.5時間以上3.5時間未満	1.5時間より長く2.5時間未満	1.5時間以下	有効回答数	
		2	3	18	58	49	130	
				非常に そう思う (評価4点)	ある程度 そう思う (評価3点)	あまりそう 思わない (評価2点)	全くそう 思わない (評価1点)	有効 回答数
設問3	この授業は、シラバスに基づいて展開されていましたか。	59	65	5	1	130		
設問4	この授業のシラバスは、授業を理解し学習を進めていく上で役に立ちましたか。	54	65	9	3	131		
設問5	この授業は、よく準備・計画されていたと思いますか。	71	46	10	3	130		
設問6	授業の内容は、よく理解できましたか。	50	59	14	8	131		
設問7	教員の話し方は聞き取りやすかったですか。	67	48	10	6	131		
設問8	教科書やプリント等、授業で用いられた教材の内容は適切でしたか。	70	48	8	4	130		
設問9	教員は受講者の理解の程度を、点検・配慮していましたか。	69	45	13	4	131		
設問10	教員は授業運営(質問の機会等)を適切かつ公正に行っていましたか。	73	49	6	3	131		
設問11	授業時間外学習の指導(参考文献の提示、文献の調べ方など)は、適切でしたか。	59	58	13	1	131		
設問12	授業を受講して、この授業が対象とする分野への問題意識や関心が深まりましたか。	60	55	9	7	131		
設問13	総合的に判断して、あなたはこの授業に満足しましたか。	61	56	7	7	131		

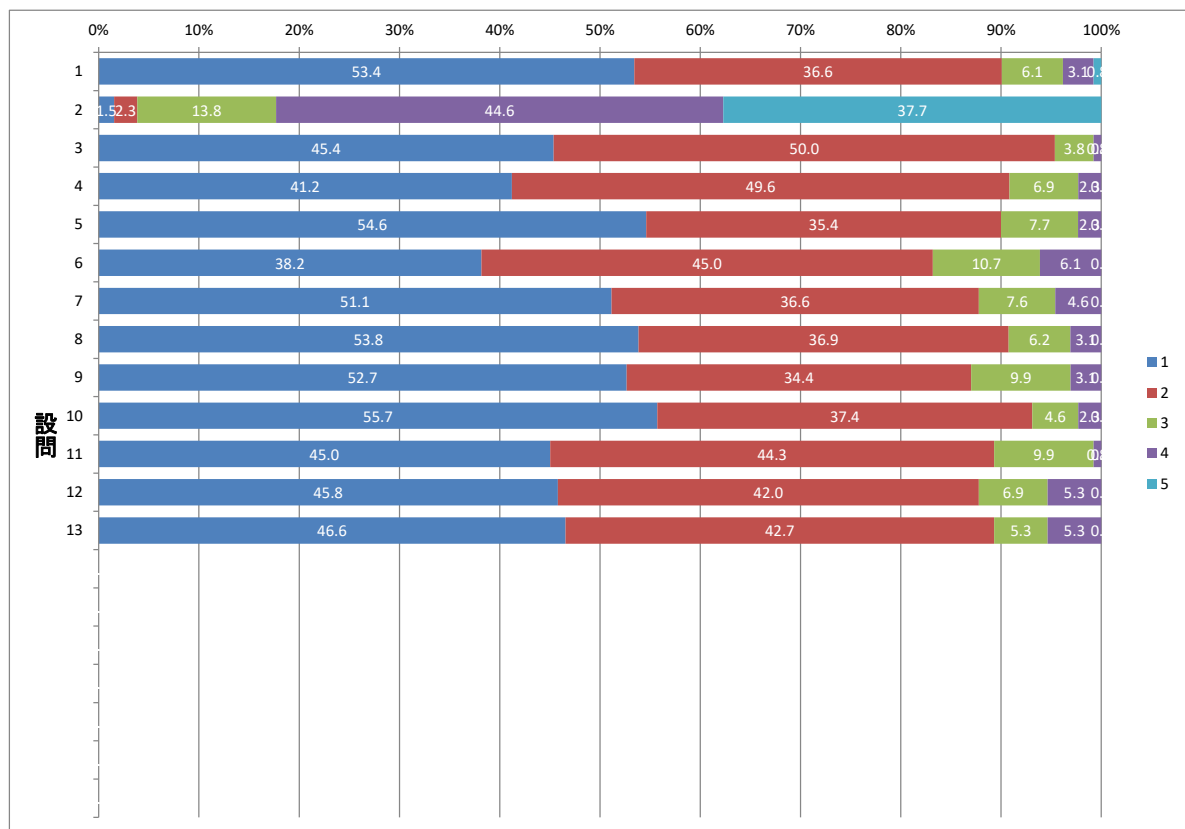

# 授業評価アンケート集計結果

2023年度後期 演習科目集計 現代教養学部

		すべて受講した	1～2回欠席した	3分の2程度受講した	3分の1程度受講した	ほとんど受講しなかった	有効回答数
設問1	あなたはこの授業を何回受講しましたか。授業の形式(Lec., オンデマンド等、課題の提出等)にかかわらず回答してください。アンケート回答時にすべての授業回数が入っていない場合は、今後の受講予定を踏まえて回答してください。	667	629	96	7	3	1,402
		5.5時間以上	3.5時間以上5.5時間未満	2.5時間以上3.5時間未満	1.5時間より長く2.5時間未満	1.5時間以下	有効回答数
設問2	授業を受講した時間を含め、この授業の学習時間は、1週間あたりどの程度でしたか（例：授業80分、課題120分の場合 → 80分+120分=210分=3.5時間⇒②と回答）。	66	107	333	582	311	1,399
		非常に そう思う (評価4点)	ある程度 そう思う (評価3点)	あまりそう 思わない (評価2点)	全くそう 思わない (評価1点)	有効 回答数	
設問3	この授業は、シラバスに基づいて展開されていましたか。	900	452	41	5	1,398	
設問4	この授業のシラバスは、授業を理解し学習を進めていく上で役に立ちましたか。	824	492	74	13	1,403	
設問5	この授業は、よく準備・計画されていたと思いますか。	892	441	60	9	1,402	
設問6	授業の内容は、よく理解できましたか。	781	524	82	12	1,399	
設問7	教員の話方は聞き取りやすかったですか。	950	382	47	19	1,398	
設問8	教科書やプリント等、授業で用いられた教材の内容は適切でしたか。	943	407	37	10	1,397	
設問9	教員は受講者の理解の程度を、点検・配慮していましたか。	896	424	63	18	1,401	
設問10	教員は授業運営（質問の機会等）を適切かつ公正に行っていましたか。	1,003	356	34	6	1,399	
設問11	授業時間外学習の指導（参考文献の提示、文献の調べ方など）は、適切でしたか。	912	412	65	8	1,397	
設問12	授業を受講して、この授業が対象とする分野への問題意識や関心が深まりましたか。	910	403	67	14	1,394	
設問13	総合的に判断して、あなたはこの授業に満足しましたか。	918	401	57	18	1,394	

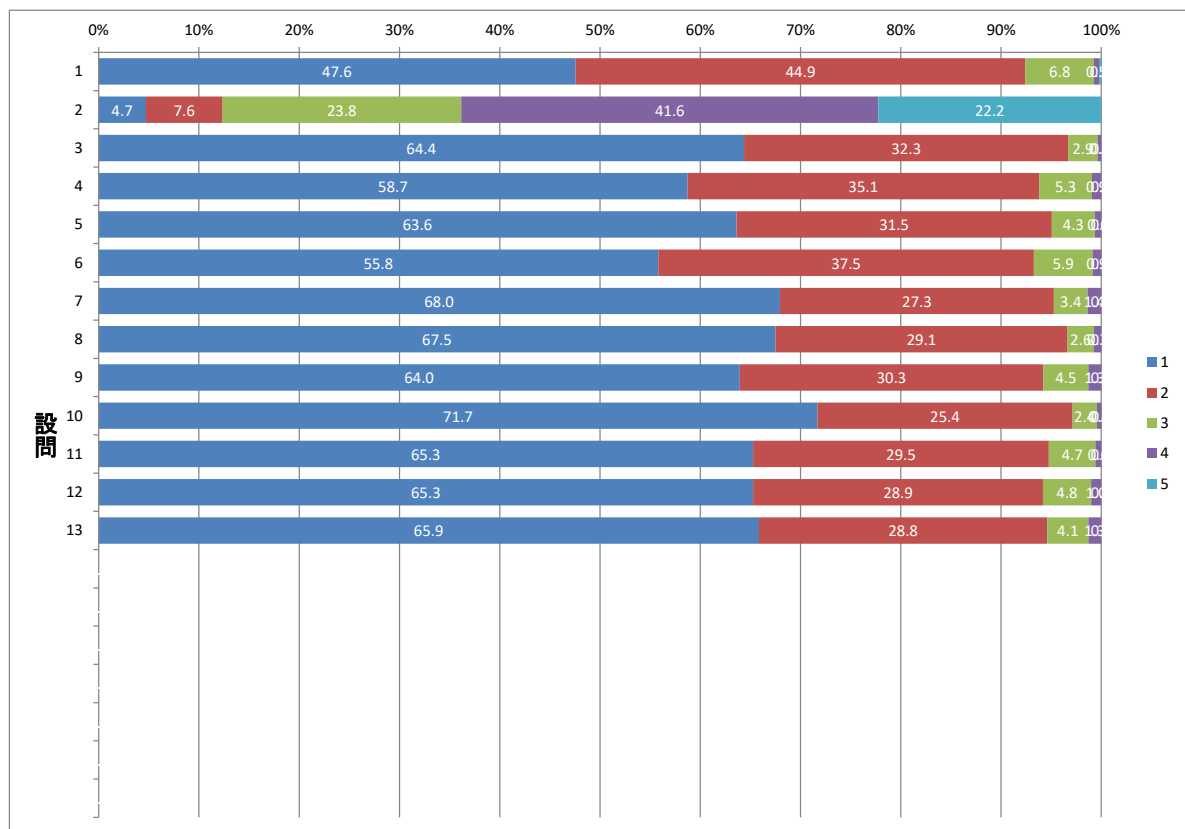

## 授業評価アンケート集計結果

2023年度後期 演習科目集計 国際英語専攻

		すべて受講した	1～2回欠席した	3分の2程度受講した	3分の1程度受講した	ほとんど受講しなかった	有効回答数
設問1	あなたはこの授業を何回受講しましたか。授業の形式(Lcom、オンデマンド等、課題の提出等)にかかわらず回答してください。アンケート回答時にすべての授業回数が入っていない場合は、今後の受講予定を踏まえて回答してください。	202	206	38	0	0	446
		5.5時間以上	3.5時間以上5.5時間未満	2.5時間以上3.5時間未満	1.5時間より長く2.5時間未満	1.5時間以下	有効回答数
設問2	授業を受講した時間を含め、この授業の学習時間は、1週間あたりどの程度でしたか（例：授業80分、課題120分の場合 → 80分+120分=210分=3.5時間⇒②と回答）。	30	42	118	161	94	445
		非常に そう思う (評価4点)	ある程度 そう思う (評価3点)	あまりそう 思わない (評価2点)	全くそう 思わない (評価1点)	有効 回答数	
設問3	この授業は、シラバスに基づいて展開されていましたか。	283	142	17	4	446	
設問4	この授業のシラバスは、授業を理解し学習を進めていく上で役に立ちましたか。	263	147	29	7	446	
設問5	この授業は、よく準備・計画されていたと思いますか。	272	138	27	8	445	
設問6	授業の内容は、よく理解できましたか。	241	159	36	8	444	
設問7	教員の話方は聞き取りやすかったですか。	300	118	18	10	446	
設問8	教科書やプリント等、授業で用いられた教材の内容は適切でしたか。	301	116	20	8	445	
設問9	教員は受講者の理解の程度を、点検・配慮していましたか。	283	121	29	12	445	
設問10	教員は授業運営（質問の機会等）を適切かつ公正に行っていましたか。	314	107	18	6	445	
設問11	授業時間外学習の指導（参考文献の提示、文献の調べ方など）は、適切でしたか。	280	132	26	5	443	
設問12	授業を受講して、この授業が対象とする分野への問題意識や関心が深まりましたか。	276	129	32	7	444	
設問13	総合的に判断して、あなたはこの授業に満足しましたか。	272	128	32	12	444	

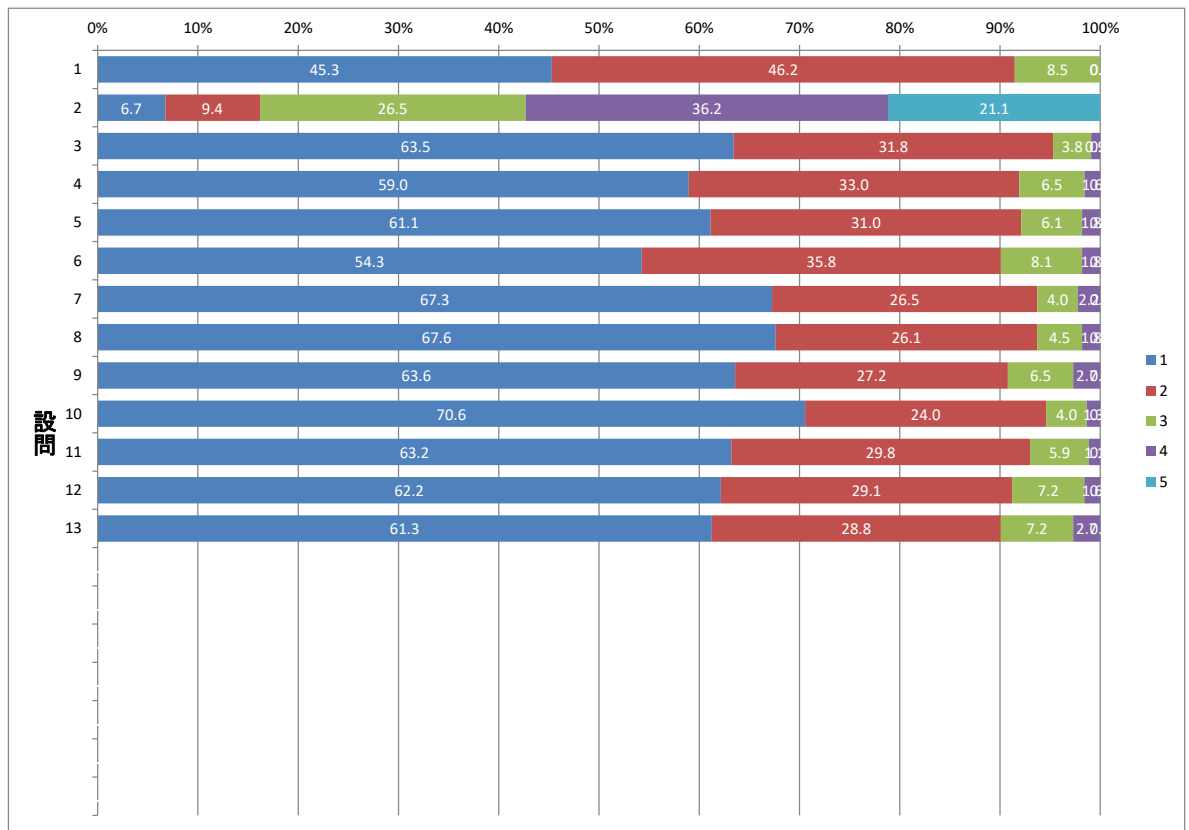

# 授業評価アンケート集計結果

2023年度後期 演習科目集計 哲学専攻

		すべて受講した	1～2回欠席した	3分の2程度受講した	3分の1程度受講した	ほとんど受講しなかった	有効回答数	
設問1	あなたはこの授業を何回受講しましたか。授業の形式(Lcom、オンデマンド等、課題の提出等)にかかわらず回答してください。アンケート回答時にすべての授業回数が入っていない場合は、今後の受講予定を踏まえて回答してください。	32	53	3	0	0	88	
設問2	授業を受講した時間を含め、この授業の学習時間は、1週間あたりの程度でしたか(例:授業90分、課題120分の場合 → 90分+120分=210分=3.5時間⇒②と回答)。	3	4	17	36	28	88	
				非常に そう思う (評価4点)	ある程度 そう思う (評価3点)	あまりそう 思わない (評価2点)	全くそう 思わない (評価1点)	有効 回答数
設問3	この授業は、シラバスに基づいて展開されていましたか。	50	37	1	0	88		
設問4	この授業のシラバスは、授業を理解し学習を進めていく上で役に立ちましたか。	45	37	4	2	88		
設問5	この授業は、よく準備・計画されていたと思いますか。	53	35	0	0	88		
設問6	授業の内容は、よく理解できましたか。	40	43	3	2	88		
設問7	教員の話し方は聞き取りやすかったですか。	48	31	6	2	87		
設問8	教科書やプリント等、授業で用いられた教材の内容は適切でしたか。	54	32	2	0	88		
設問9	教員は受講者の理解の程度を、点検・配慮していましたか。	53	31	2	2	88		
設問10	教員は授業運営(質問の機会等)を適切かつ公正に行っていましたか。	64	21	3	0	88		
設問11	授業時間外学習の指導(参考文献の提示、文献の調べ方など)は、適切でしたか。	47	34	5	1	87		
設問12	授業を受講して、この授業が対象とする分野への問題意識や関心が深まりましたか。	57	25	4	2	88		
設問13	総合的に判断して、あなたはこの授業に満足しましたか。	57	27	4	0	88		

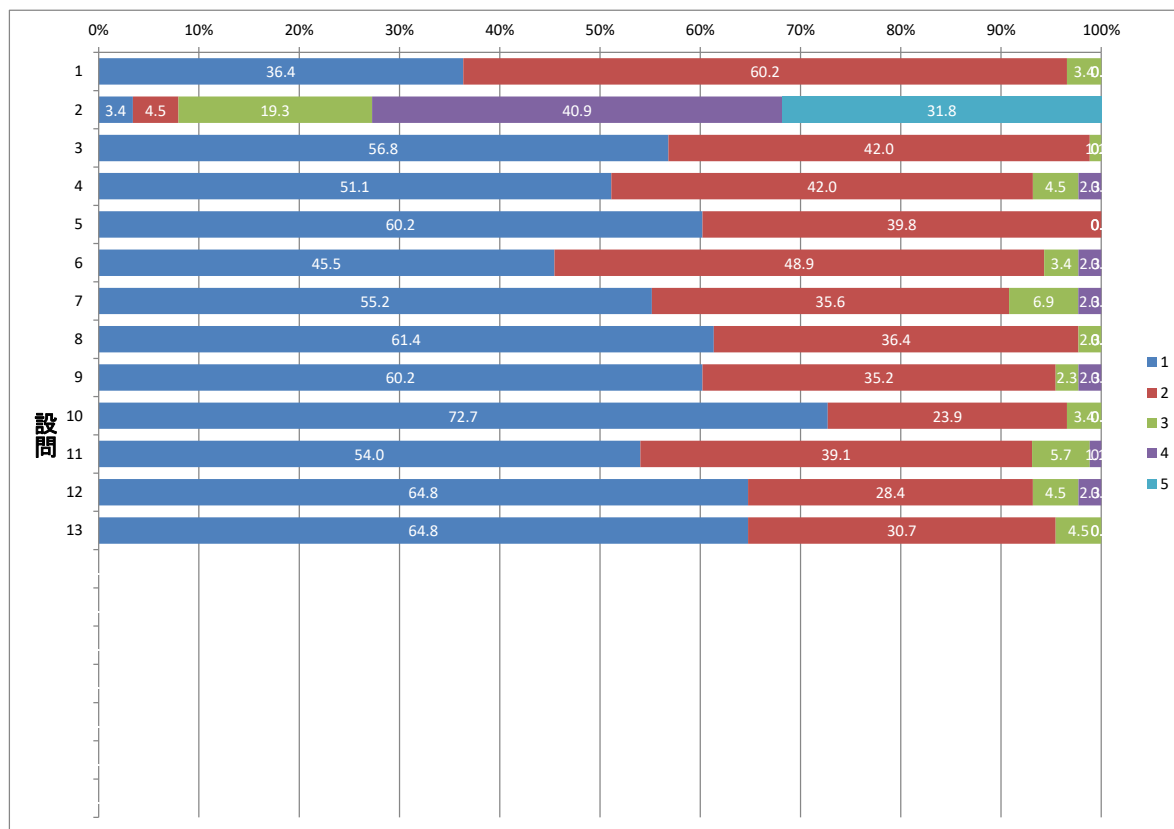

# 授業評価アンケート集計結果

2023年度後期 演習科目集計 日本文学専攻

		すべて受講した	1～2回欠席した	3分の2程度受講した	3分の1程度受講した	ほとんど受講しなかった	有効回答数	
設問1	あなたはこの授業を何回受講しましたか。授業の形式(Lecom、オンデマンド等、課題の提出等)にかかわらず回答してください。アンケート回答時にすべての授業回数が入っていない場合は、今後の受講予定を踏まえて回答してください。	88	63	5	1	0	157	
設問2	授業を受講した時間を含め、この授業の学習時間は、1週間あたりどの程度でしたか(例:授業80分、課題120分の場合 → 80分+120分=210分=3.5時間⇒②と回答)。	5.5時間以上	3.5時間以上5.5時間未満	2.5時間以上3.5時間未満	1.5時間より長く2.5時間未満	1.5時間以下	有効回答数	
		6	9	41	70	31	157	
				非常にそう思う(評価4点)	ある程度そう思う(評価3点)	あまりそう思わない(評価2点)	全くそう思わない(評価1点)	有効回答数
設問3	この授業は、シラバスに基づいて展開されていましたか。	108	46	1	0	155		
設問4	この授業のシラバスは、授業を理解し学習を進めていく上で役に立ちましたか。	89	64	4	0	157		
設問5	この授業は、よく準備・計画されていたと思いますか。	99	54	4	0	157		
設問6	授業の内容は、よく理解できましたか。	93	60	3	1	157		
設問7	教員の話方は聞き取りやすかったですか。	110	41	3	1	155		
設問8	教科書やプリント等、授業で用いられた教材の内容は適切でしたか。	115	40	2	0	157		
設問9	教員は受講者の理解の程度を、点検・配慮していましたか。	98	54	5	0	157		
設問10	教員は授業運営(質問の機会等)を適切かつ公正に行っていましたか。	121	35	1	0	157		
設問11	授業時間外学習の指導(参考文献の提示、文献の調べ方など)は、適切でしたか。	119	35	3	0	157		
設問12	授業を受講して、この授業が対象とする分野への問題意識や関心が深まりましたか。	107	44	5	0	156		
設問13	総合的に判断して、あなたはこの授業に満足しましたか。	112	43	2	0	157		

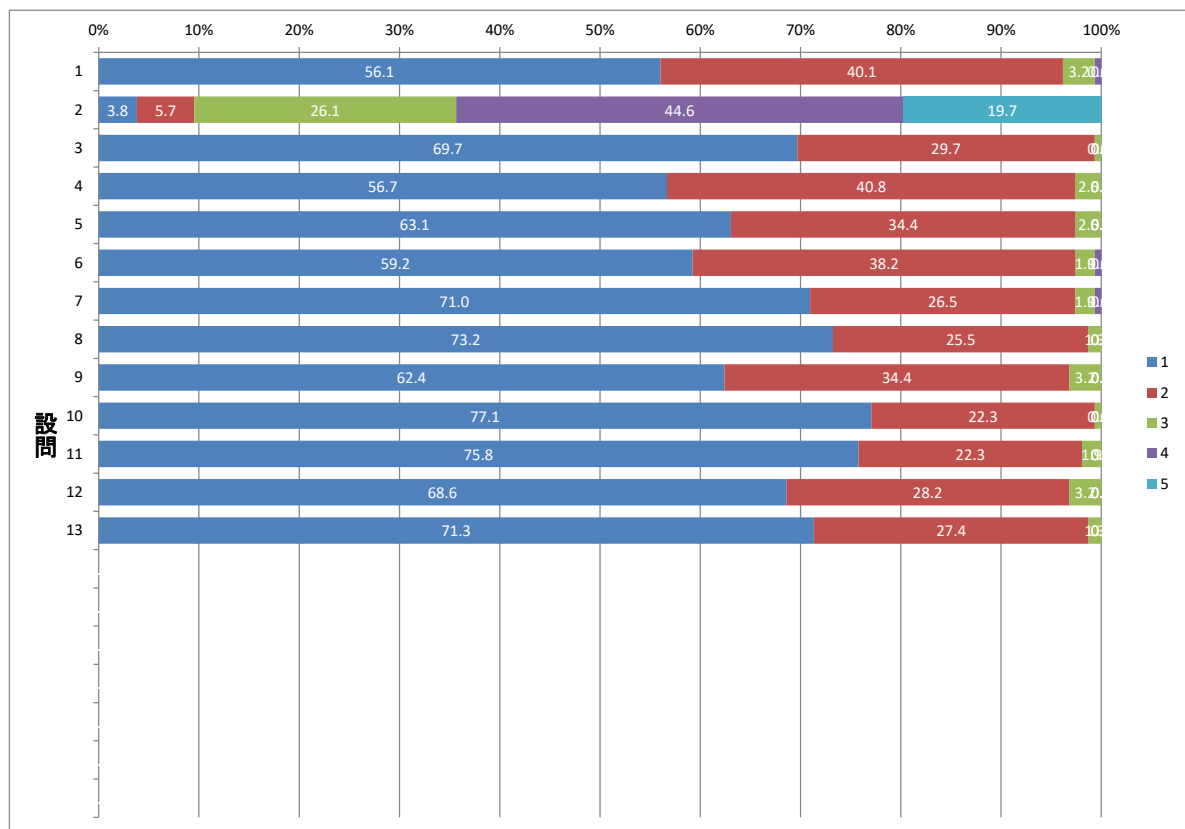



# 授業評価アンケート集計結果

2023年度後期 演習科目集計 歴史文化専攻

	すべて受講した	1～2回欠席した	3分の2程度受講した	3分の1程度受講した	ほとんど受講しなかった	有効回答数
設問1 <small>あなたはこの授業を何回受講しましたか。授業の形式(Zoom、オンデマンド等、課題の提出等)にかかわらず回答してください。アンケート回答時にすべての授業回数が入っていない場合は、今後の受講予定を踏まえて回答してください。</small>	39	37	1	0	0	77
設問2 <small>授業を受講した時間を含め、この授業の学習時間は、1週間あたりの程度でしたか(例:授業80分、課題120分の場合 → 80分+120分=210分=3.5時間⇒②と回答)。</small>	5.5時間以上	3.5時間以上5.5時間未満	2.5時間以上3.5時間未満	1.5時間より長く2.5時間未満	1.5時間以下	有効回答数
	3	6	30	30	7	76
	非常に そう思う (評価4点)	ある程度 そう思う (評価3点)	あまりそう 思わない (評価2点)	全くそう 思わない (評価1点)	有効 回答数	
設問3 この授業は、シラバスに基づいて展開されていましたか。	47	26	3	0	76	
設問4 この授業のシラバスは、授業を理解し学習を進めていく上で役に立ちましたか。	49	23	4	1	77	
設問5 この授業は、よく準備・計画されていたと思いますか。	47	28	2	0	77	
設問6 授業の内容は、よく理解できましたか。	49	26	1	0	76	
設問7 教員の話し方は聞き取りやすかったですか。	61	15	1	0	77	
設問8 教科書やプリント等、授業で用いられた教材の内容は適切でしたか。	58	19	0	0	77	
設問9 教員は受講者の理解の程度を、点検・配慮していましたか。	51	24	1	0	76	
設問10 教員は授業運営(質問の機会等)を適切かつ公正に行っていましたか。	56	19	1	0	76	
設問11 授業時間外学習の指導(参考文献の提示、文献の調べ方など)は、適切でしたか。	58	17	2	0	77	
設問12 授業を受講して、この授業が対象とする分野への問題意識や関心が深まりましたか。	52	23	0	0	75	
設問13 総合的に判断して、あなたはこの授業に満足しましたか。	55	19	1	0	75	

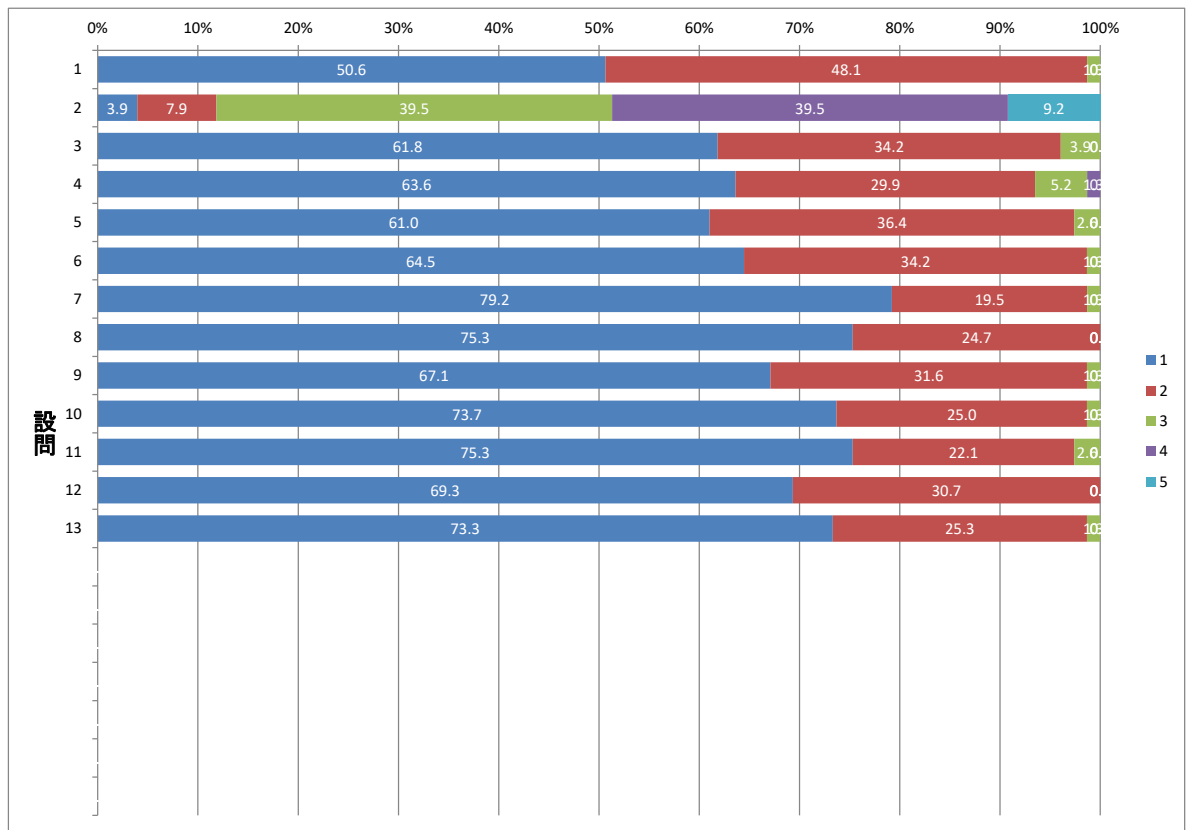

# 授業評価アンケート集計結果

2023年度後期 演習科目集計 国際社会科学共通

		すべて受講した	1～2回欠席した	3分の2程度受講した	3分の1程度受講した	ほとんど受講しなかった	有効回答数
設問1	あなたはこの授業を何回受講しましたか。授業の形式(LZoom、オンデマンド等、課題の提出等)にかかわらず回答してください。アンケート回答時にすべての授業回数が入っていない場合は、今後の受講予定を踏まえて回答してください。	74	102	24	3	1	204
		5.5時間以上	3.5時間以上5.5時間未満	2.5時間以上3.5時間未満	1.5時間より長く2.5時間未満	1.5時間以下	有効回答数
設問2	授業を受講した時間を含め、この授業の学習時間は、1週間あたりの程度でしたか(例:授業80分、課題120分の場合 → 80分+120分=210分=3.5時間⇒②と回答)。	12	15	34	80	63	204
		非常に そう思う (評価4点)	ある程度 そう思う (評価3点)	あまりそう 思わない (評価2点)	全くそう 思わない (評価1点)	有効 回答数	
設問3	この授業は、シラバスに基づいて展開されていましたか。	129	64	10	1	204	
設問4	この授業のシラバスは、授業を理解し学習を進めていく上で役に立ちましたか。	119	67	16	2	204	
設問5	この授業は、よく準備・計画されていたと思いますか。	128	62	13	1	204	
設問6	授業の内容は、よく理解できましたか。	99	93	11	1	204	
設問7	教員の話方は聞き取りやすかったですか。	129	66	7	1	203	
設問8	教科書やプリント等、授業で用いられた教材の内容は適切でしたか。	129	69	4	1	203	
設問9	教員は受講者の理解の程度を、点検・配慮していましたか。	119	71	14	0	204	
設問10	教員は授業運営(質問の機会等)を適切かつ公正に行っていましたか。	130	70	2	0	202	
設問11	授業時間外学習の指導(参考文献の提示、文献の調べ方など)は、適切でしたか。	129	65	9	0	203	
設問12	授業を受講して、この授業が対象とする分野への問題意識や関心が深まりましたか。	122	68	11	2	203	
設問13	総合的に判断して、あなたはこの授業に満足しましたか。	130	63	6	3	202	

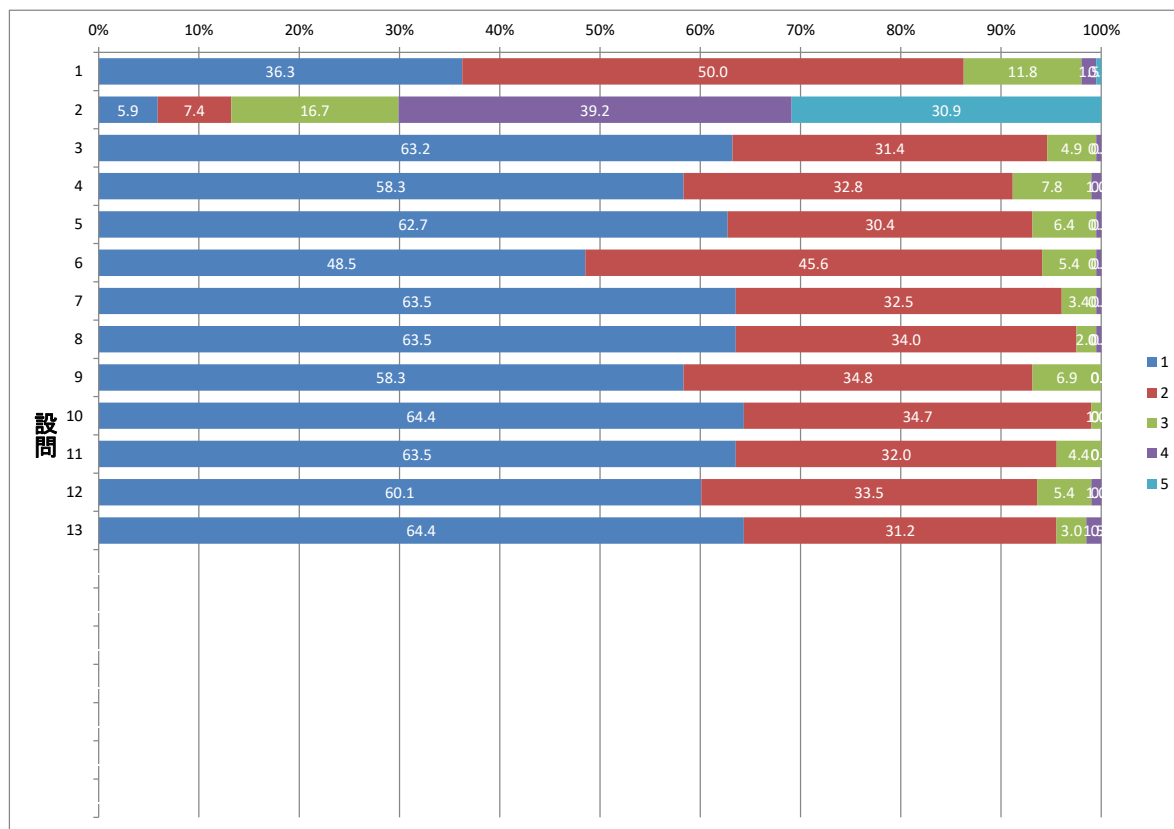

# 授業評価アンケート集計結果

2023年度後期 演習科目集計 国際関係専攻

設問	内容	すべて受講した	1～2回欠席した	3分の2程度受講した	3分の1程度受講した	ほとんど受講しなかった	有効回答数
設問1	あなたはこの授業を何回受講しましたか。授業の形式(Zoom、オンデマンド等、課題の提出等)にかかわらず回答してください。アンケート回答時にすべての授業回数が入っていない場合は、今後の受講予定を踏まえて回答してください。	33	39	4	1	0	77
設問2	授業を受講した時間を含め、この授業の学習時間は、1週間あたりどの程度でしたか(例:授業80分、課題120分の場合 → 80分+120分=210分=3.5時間⇒②と回答)。	5.5時間以上	3.5時間以上5.5時間未満	2.5時間以上3.5時間未満	1.5時間より長く2.5時間未満	1.5時間以下	有効回答数
設問2		5	5	18	32	17	77
設問	内容	非常にそう思う(評価4点)	ある程度そう思う(評価3点)	あまりそう思わない(評価2点)	全くそう思わない(評価1点)	有効回答数	
設問3	この授業は、シラバスに基づいて展開されていましたか。	52	23	2	0	77	
設問4	この授業のシラバスは、授業を理解し学習を進めていく上で役に立ちましたか。	49	26	2	0	77	
設問5	この授業は、よく準備・計画されていたと思いますか。	55	19	3	0	77	
設問6	授業の内容は、よく理解できましたか。	52	23	2	0	77	
設問7	教員の話し方は聞き取りやすかったですか。	62	15	0	0	77	
設問8	教科書やプリント等、授業で用いられた教材の内容は適切でしたか。	56	20	0	0	76	
設問9	教員は受講者の理解の程度を、点検・配慮していましたか。	53	22	1	1	77	
設問10	教員は授業運営(質問の機会等)を適切かつ公正に行っていましたか。	60	15	2	0	77	
設問11	授業時間外学習の指導(参考文献の提示、文献の調べ方など)は、適切でしたか。	53	20	3	0	76	
設問12	授業を受講して、この授業が対象とする分野への問題意識や関心が深まりましたか。	55	17	4	0	76	
設問13	総合的に判断して、あなたはこの授業に満足しましたか。	52	20	3	0	75	

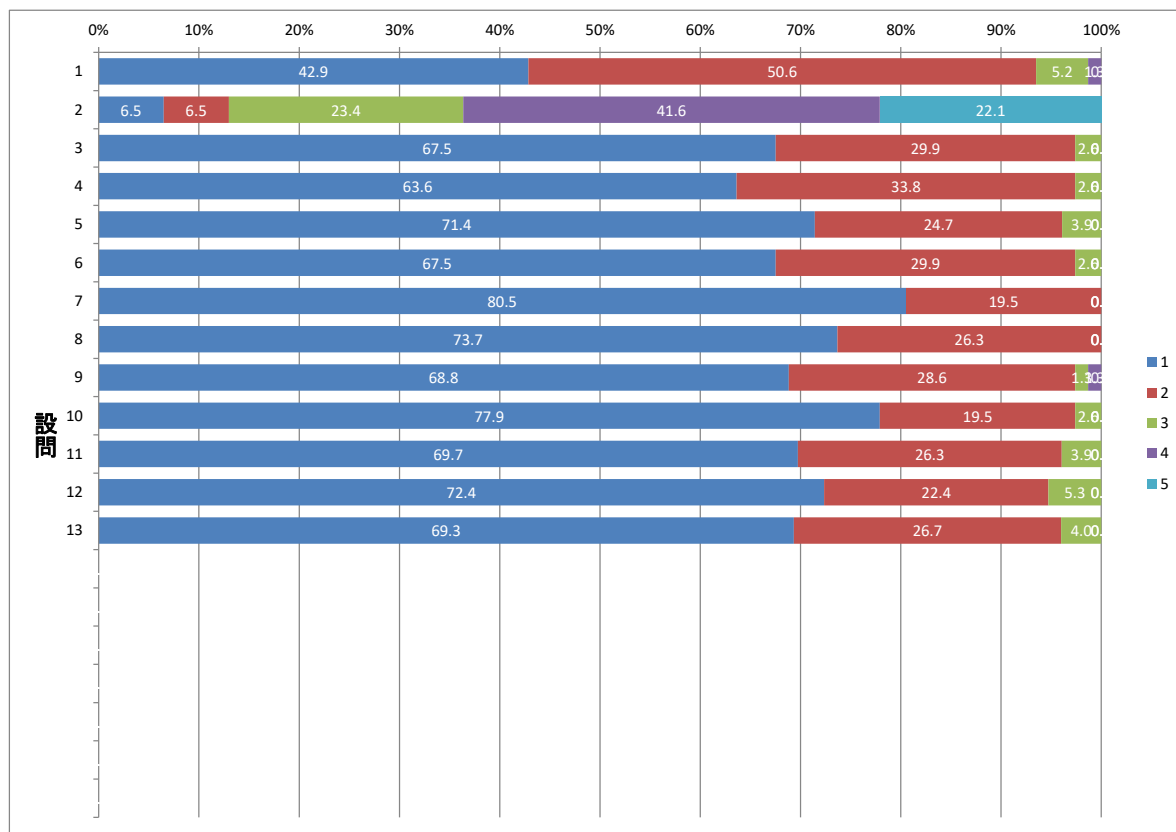

# 授業評価アンケート集計結果

2023年度後期 演習科目集計 経済学専攻

設問	内容	すべて受講した	1～2回欠席した	3分の2程度受講した	3分の1程度受講した	ほとんど受講しなかった	有効回答数
設問1	あなたはこの授業を何回受講しましたか。授業の形式(Zoom、オンデマンド等、課題の提出等)にかかわらず回答してください。アンケート回答時にすべての授業回数が入っていない場合は、今後の受講予定を踏まえて回答してください。	20	22	5	0	0	47
設問2	授業を受講した時間を含め、この授業の学習時間は、1週間あたりの程度でしたか(例:授業90分、課題120分の場合 → 90分+120分=210分=3.5時間⇒②と回答)。	0	1	8	30	8	47
設問3	この授業は、シラバスに基づいて展開されていましたか。	31	14	2	0	0	47
設問4	この授業のシラバスは、授業を理解し学習を進めていく上で役に立ちましたか。	28	17	2	0	0	47
設問5	この授業は、よく準備・計画されていたと思いますか。	37	9	1	0	0	47
設問6	授業の内容は、よく理解できましたか。	30	14	2	0	0	46
設問7	教員の話方は聞き取りやすかったですか。	37	8	2	0	0	47
設問8	教科書やプリント等、授業で用いられた教材の内容は適切でしたか。	35	10	2	0	0	47
設問9	教員は受講者の理解の程度を、点検・配慮していましたか。	38	9	0	0	0	47
設問10	教員は授業運営(質問の機会等)を適切かつ公正に行っていましたか。	39	8	0	0	0	47
設問11	授業時間外学習の指導(参考文献の提示、文献の調べ方など)は、適切でしたか。	36	8	3	0	0	47
設問12	授業を受講して、この授業が対象とする分野への問題意識や関心が深まりましたか。	35	11	0	1	0	47
設問13	総合的に判断して、あなたはこの授業に満足しましたか。	37	8	2	0	0	47

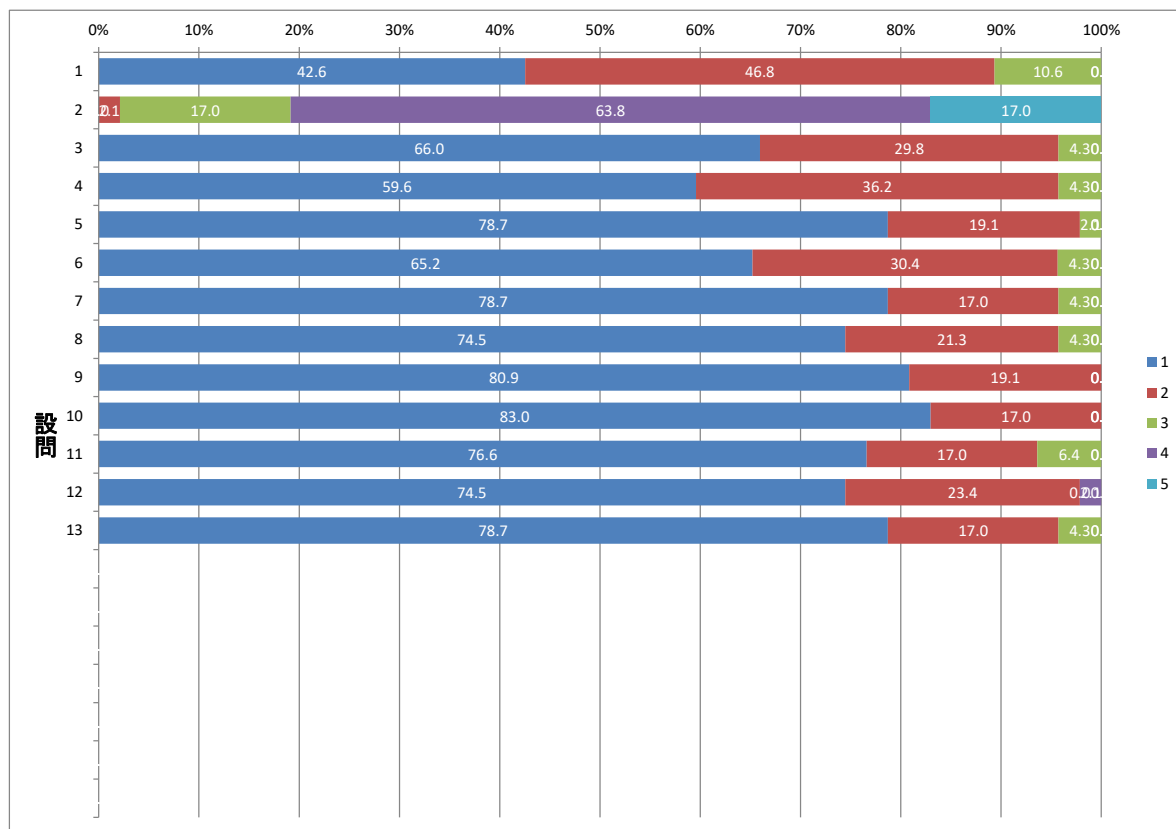

## 授業評価アンケート集計結果

2023年度後期 演習科目集計 社会学専攻

		すべて受講した	1～2回欠席した	3分の2程度受講した	3分の1程度受講した	ほとんど受講しなかった	有効回答数
設問1	あなたはこの授業を何回受講しましたか。授業の形式(Lcom、オンデマンド等、課題の提出等)にかかわらず回答してください。アンケート回答時にすべての授業回数が入っていない場合は、今後の受講予定を踏まえて回答してください。	20	20	4	0	0	44
		5.5時間以上	3.5時間以上5.5時間未満	2.5時間以上3.5時間未満	1.5時間より長く2.5時間未満	1.5時間以下	有効回答数
設問2	授業を受講した時間を含め、この授業の学習時間は、1週間あたりどの程度でしたか（例：授業80分、課題120分の場合 → 80分+120分=210分=3.5時間⇒②と回答）。	0	6	11	18	9	44
		非常に そう思う (評価4点)	ある程度 そう思う (評価3点)	あまりそう 思わない (評価2点)	全くそう 思わない (評価1点)	有効 回答数	
設問3	この授業は、シラバスに基づいて展開されていましたか。	33	11	0	0	44	
設問4	この授業のシラバスは、授業を理解し学習を進めていく上で役に立ちましたか。	33	9	2	0	44	
設問5	この授業は、よく準備・計画されていたと思いますか。	27	17	0	0	44	
設問6	授業の内容は、よく理解できましたか。	36	8	0	0	44	
設問7	教員の話方は聞き取りやすかったですか。	33	11	0	0	44	
設問8	教科書やプリント等、授業で用いられた教材の内容は適切でしたか。	33	9	0	0	42	
設問9	教員は受講者の理解の程度を、点検・配慮していましたか。	36	8	0	0	44	
設問10	教員は授業運営（質問の機会等）を適切かつ公正に行っていましたか。	39	5	0	0	44	
設問11	授業時間外学習の指導（参考文献の提示、文献の調べ方など）は、適切でしたか。	32	12	0	0	44	
設問12	授業を受講して、この授業が対象とする分野への問題意識や関心が深まりましたか。	39	5	0	0	44	
設問13	総合的に判断して、あなたはこの授業に満足しましたか。	39	5	0	0	44	

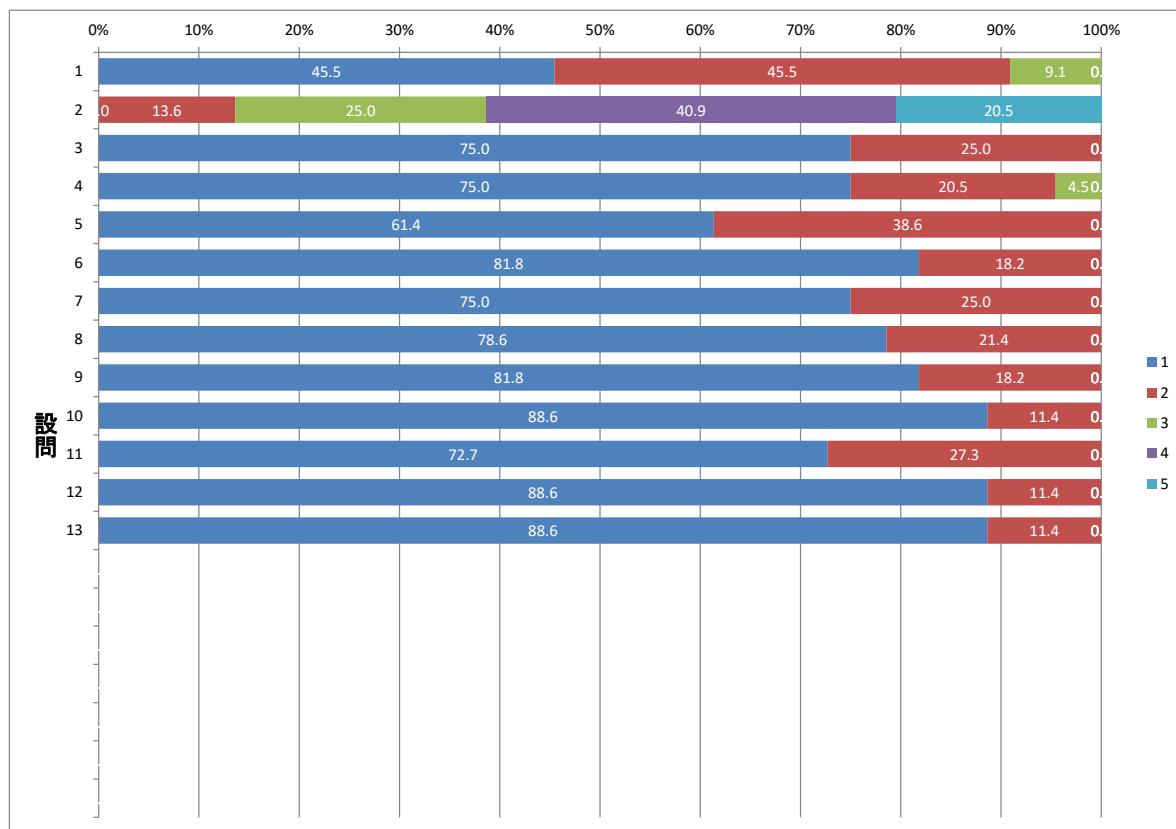

## 授業評価アンケート集計結果

2023年度後期 演習科目集計 コミュニティ構想専攻

		すべて受講した	1～2回欠席した	3分の2程度受講した	3分の1程度受講した	ほとんど受講しなかった	有効回答数
設問1	あなたはこの授業を何回受講しましたか。授業の形式(Lcom、オンデマンド等、課題の提出等)にかかわらず回答してください。アンケート回答時にすべての授業回数が入っていない場合は、今後の受講予定を踏まえて回答してください。	35	17	2	0	0	54
		5.5時間以上	3.5時間以上5.5時間未満	2.5時間以上3.5時間未満	1.5時間より長く2.5時間未満	1.5時間以下	有効回答数
設問2	授業を受講した時間を含め、この授業の学習時間は、1週間あたりの程度でしたか(例:授業90分、課題120分の場合 → 90分+120分=210分=3.5時間⇒②と回答)。	2	3	8	35	6	54
		非常に そう思う (評価4点)	ある程度 そう思う (評価3点)	あまりそう 思わない (評価2点)	全くそう 思わない (評価1点)	有効 回答数	
設問3	この授業は、シラバスに基づいて展開されていましたか。	47	7	0	0	54	
設問4	この授業のシラバスは、授業を理解し学習を進めていく上で役に立ちましたか。	43	10	1	0	54	
設問5	この授業は、よく準備・計画されていたと思いますか。	49	5	0	0	54	
設問6	授業の内容は、よく理解できましたか。	41	13	0	0	54	
設問7	教員の話し方は聞き取りやすかったですか。	50	4	0	0	54	
設問8	教科書やプリント等、授業で用いられた教材の内容は適切でしたか。	45	8	0	0	53	
設問9	教員は受講者の理解の程度を、点検・配慮していましたか。	47	7	0	0	54	
設問10	教員は授業運営(質問の機会等)を適切かつ公正に行っていましたか。	51	3	0	0	54	
設問11	授業時間外学習の指導(参考文献の提示、文献の調べ方など)は、適切でしたか。	47	7	0	0	54	
設問12	授業を受講して、この授業が対象とする分野への問題意識や関心が深まりましたか。	46	8	0	0	54	
設問13	総合的に判断して、あなたはこの授業に満足しましたか。	45	9	0	0	54	

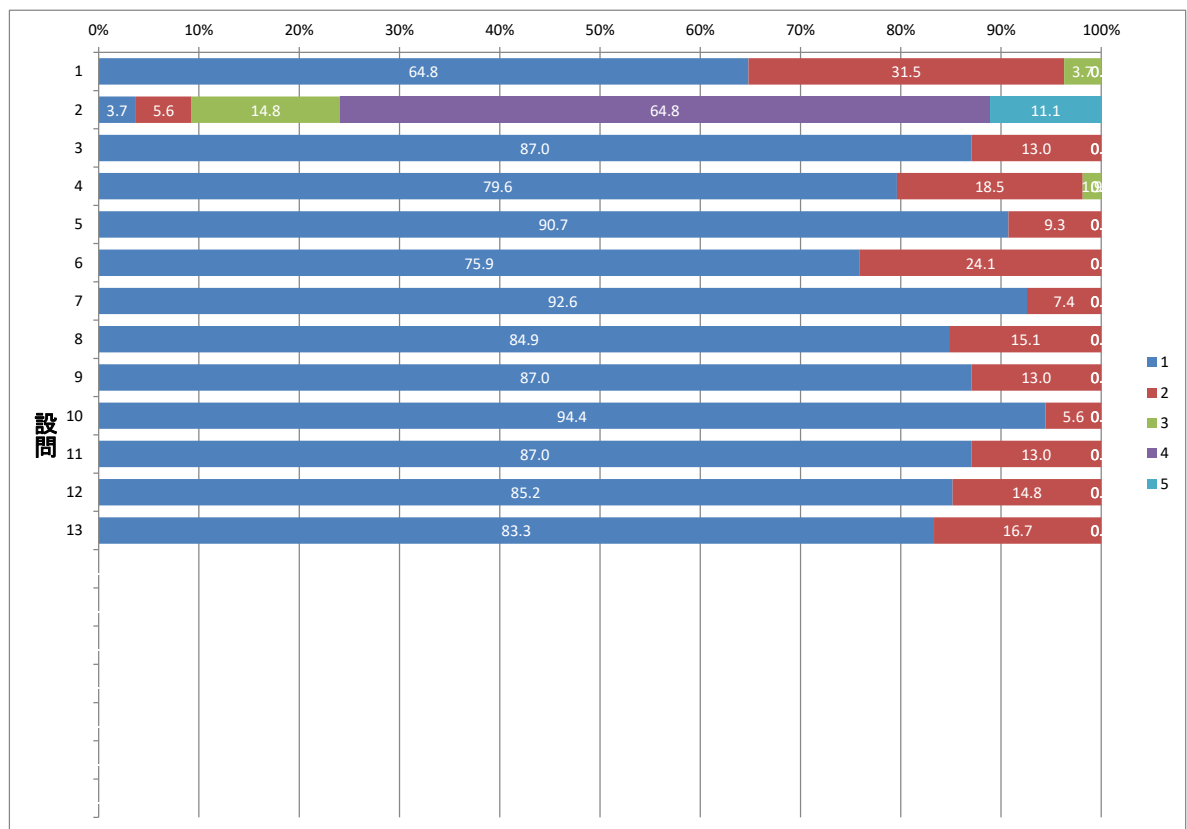

## 授業評価アンケート集計結果

2023年度後期 演習科目集計 心理学専攻

		すべて受講した	1～2回欠席した	3分の2程度受講した	3分の1程度受講した	ほとんど受講しなかった	有効回答数
設問1	あなたはこの授業を何回受講しましたか。授業の形式(Lcom、オンデマンド等、課題の提出等)にかかわらず回答してください。アンケート回答時にすべての授業回数が入っていない場合は、今後の受講予定を踏まえて回答してください。	33	13	1	0	0	47
		5.5時間以上	3.5時間以上5.5時間未満	2.5時間以上3.5時間未満	1.5時間より長く2.5時間未満	1.5時間以下	有効回答数
設問2	授業を受講した時間を含め、この授業の学習時間は、1週間あたりの程度でしたか(例：授業90分、課題120分の場合 → 90分+120分=210分=3.5時間⇒②と回答)。	1	2	12	20	12	47
		非常に そう思う (評価4点)	ある程度 そう思う (評価3点)	あまりそう 思わない (評価2点)	全くそう 思わない (評価1点)	有効 回答数	
設問3	この授業は、シラバスに基づいて展開されていましたか。	31	15	0	0	46	
設問4	この授業のシラバスは、授業を理解し学習を進めていく上で役に立ちましたか。	27	19	1	0	47	
設問5	この授業は、よく準備・計画されていたと思いますか。	30	14	3	0	47	
設問6	授業の内容は、よく理解できましたか。	28	17	2	0	47	
設問7	教員の話方は聞き取りやすかったですか。	35	9	2	0	46	
設問8	教科書やプリント等、授業で用いられた教材の内容は適切でしたか。	30	16	1	0	47	
設問9	教員は受講者の理解の程度を、点検・配慮していましたか。	31	12	4	0	47	
設問10	教員は授業運営(質問の機会等)を適切かつ公正に行っていましたか。	37	9	1	0	47	
設問11	授業時間外学習の指導(参考文献の提示、文献の調べ方など)は、適切でしたか。	28	18	1	0	47	
設問12	授業を受講して、この授業が対象とする分野への問題意識や関心が深まりましたか。	31	15	0	0	46	
設問13	総合的に判断して、あなたはこの授業に満足しましたか。	32	14	1	0	47	

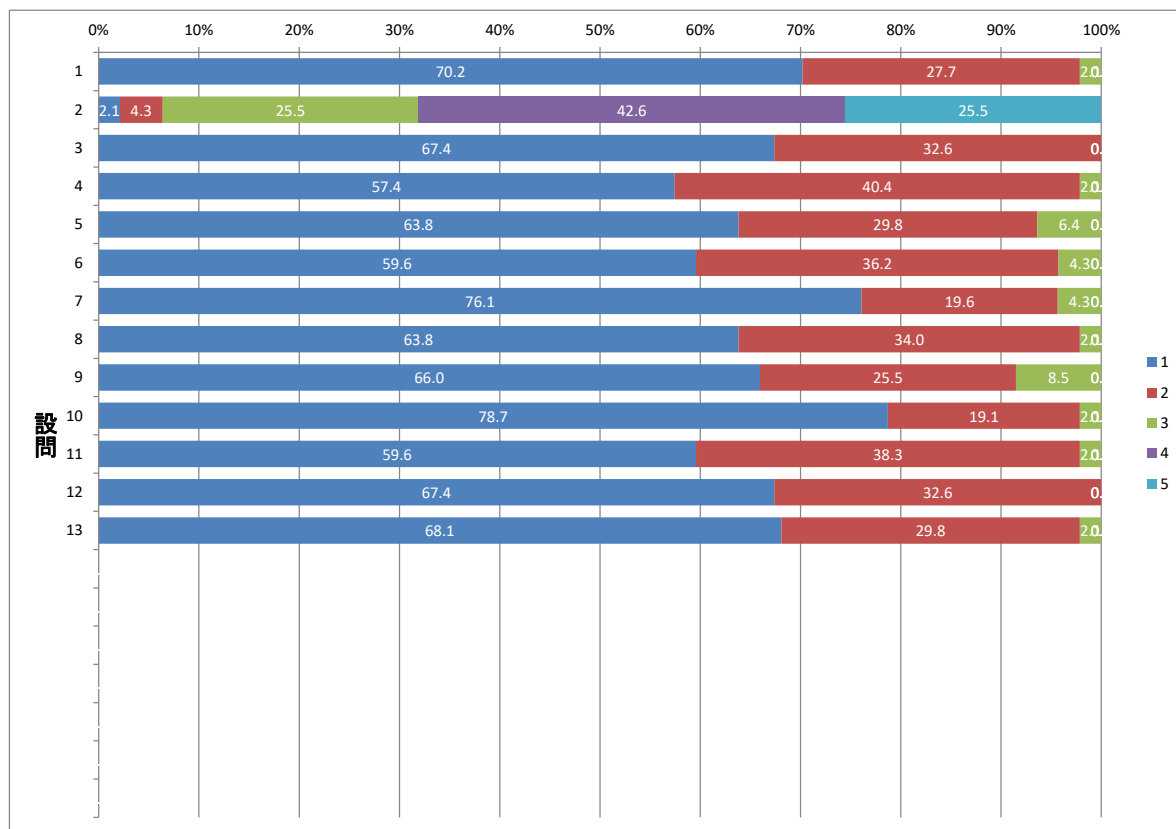

# 授業評価アンケート集計結果

2023年度後期 演習科目集計 コミュニケーション専攻(心理・コミュニケーション学科)

		すべて受講した	1~2回欠席した	3分の2程度受講した	3分の1程度受講した	ほとんど受講しなかった	有効回答数
設問1	あなたはこの授業を何回受講しましたか。授業の形式(LZoom、オンデマンド等、課題の提出等)にかかわらず回答してください。アンケート回答時にすべての授業回数が入っていない場合は、今後の受講予定を踏まえて回答してください。	47	36	1	0	0	84
		5.5時間以上	3.5時間以上5.5時間未満	2.5時間以上3.5時間未満	1.5時間より長く2.5時間未満	1.5時間以下	有効回答数
設問2	授業を受講した時間を含め、この授業の学習時間は、1週間あたりどの程度でしたか(例・授業80分、課題120分の場合 → 80分+120分=210分=3.5時間⇒②と回答)。	3	10	21	35	14	83
		非常に そう思う (評価4点)	ある程度 そう思う (評価3点)	あまりそう 思わない (評価2点)	全くそう 思わない (評価1点)	有効 回答数	
設問3	この授業は、シラバスに基づいて展開されていましたか。	56	26	1	0	83	
設問4	この授業のシラバスは、授業を理解し学習を進めていく上で役に立ちましたか。	51	32	1	0	84	
設問5	この授業は、よく準備・計画されていたと思いますか。	58	23	3	0	84	
設問6	授業の内容は、よく理解できましたか。	45	38	1	0	84	
設問7	教員の話し方は聞き取りやすかったですか。	48	31	4	1	84	
設問8	教科書やプリント等、授業で用いられた教材の内容は適切でしたか。	56	27	1	0	84	
設問9	教員は受講者の理解の程度を、点検・配慮していましたか。	52	30	1	1	84	
設問10	教員は授業運営(質問の機会等)を適切かつ公正に行っていましたか。	54	28	2	0	84	
設問11	授業時間外学習の指導(参考文献の提示、文献の調べ方など)は、適切でしたか。	51	29	4	0	84	
設問12	授業を受講して、この授業が対象とする分野への問題意識や関心が深まりましたか。	54	26	2	1	83	
設問13	総合的に判断して、あなたはこの授業に満足しましたか。	53	29	2	0	84	

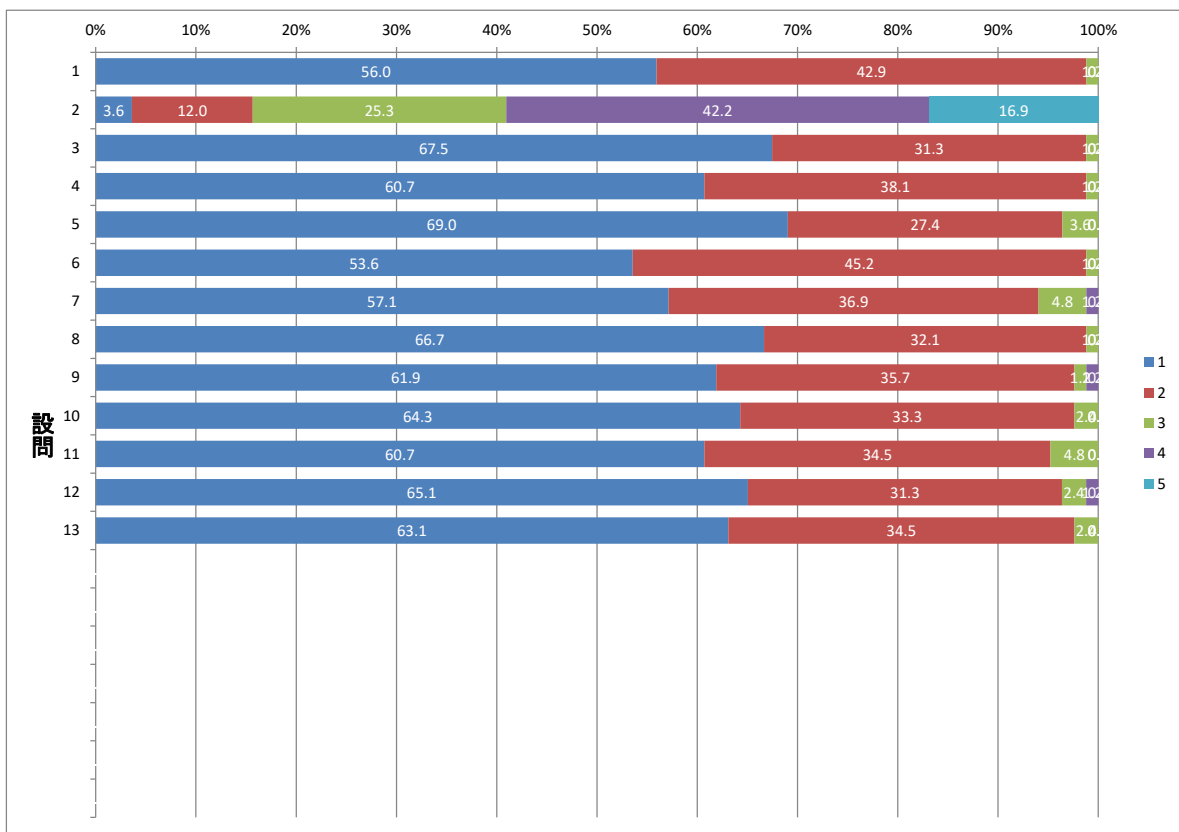



# 授業評価アンケート集計結果

2023年度後期 演習科目集計 数理科学科共通

		すべて受講した	1～2回欠席した	3分の2程度受講した	3分の1程度受講した	ほとんど受講しなかった	有効回答数
設問1	あなたはこの授業を何回受講しましたか。授業の形式(Lzoom、オンデマンド等、課題の提出等)にかかわらず回答してください。アンケート回答時にすべての授業回数が入っていない場合は、今後の受講予定を踏まえて回答してください。	44	21	8	2	2	77
		5.5時間以上	3.5時間以上5.5時間未満	2.5時間以上3.5時間未満	1.5時間より長く2.5時間未満	1.5時間以下	有効回答数
設問2	授業を受講した時間を含め、この授業の学習時間は、1週間あたりどの程度でしたか(例:授業90分、課題120分の場合 → 90分+120分=210分=3.5時間⇒②と回答)。	1	4	15	35	22	77
		非常に そう思う (評価4点)	ある程度 そう思う (評価3点)	あまり そう思 わない (評価2点)	全く そう 思わ ない (評価1点)	有効 回答 数	
設問3	この授業は、シラバスに基づいて展開されていましたか。	33	41	4	0	78	
設問4	この授業のシラバスは、授業を理解し学習を進めていく上で役に立ちましたか。	28	41	8	1	78	
設問5	この授業は、よく準備・計画されていたと思いますか。	37	37	4	0	78	
設問6	授業の内容は、よく理解できましたか。	27	30	21	0	78	
設問7	教員の話し方は聞き取りやすかったですか。	37	33	4	4	78	
設問8	教科書やプリント等、授業で用いられた教材の内容は適切でしたか。	31	41	5	1	78	
設問9	教員は受講者の理解の程度を、点検・配慮していましたか。	35	35	6	2	78	
設問10	教員は授業運営(質問の機会等)を適切かつ公正に行っていましたか。	38	36	4	0	78	
設問11	授業時間外学習の指導(参考文献の提示、文献の調べ方など)は、適切でしたか。	32	35	9	2	78	
設問12	授業を受講して、この授業が対象とする分野への問題意識や関心が深まりましたか。	36	32	9	1	78	
設問13	総合的に判断して、あなたはこの授業に満足しましたか。	34	36	4	3	77	

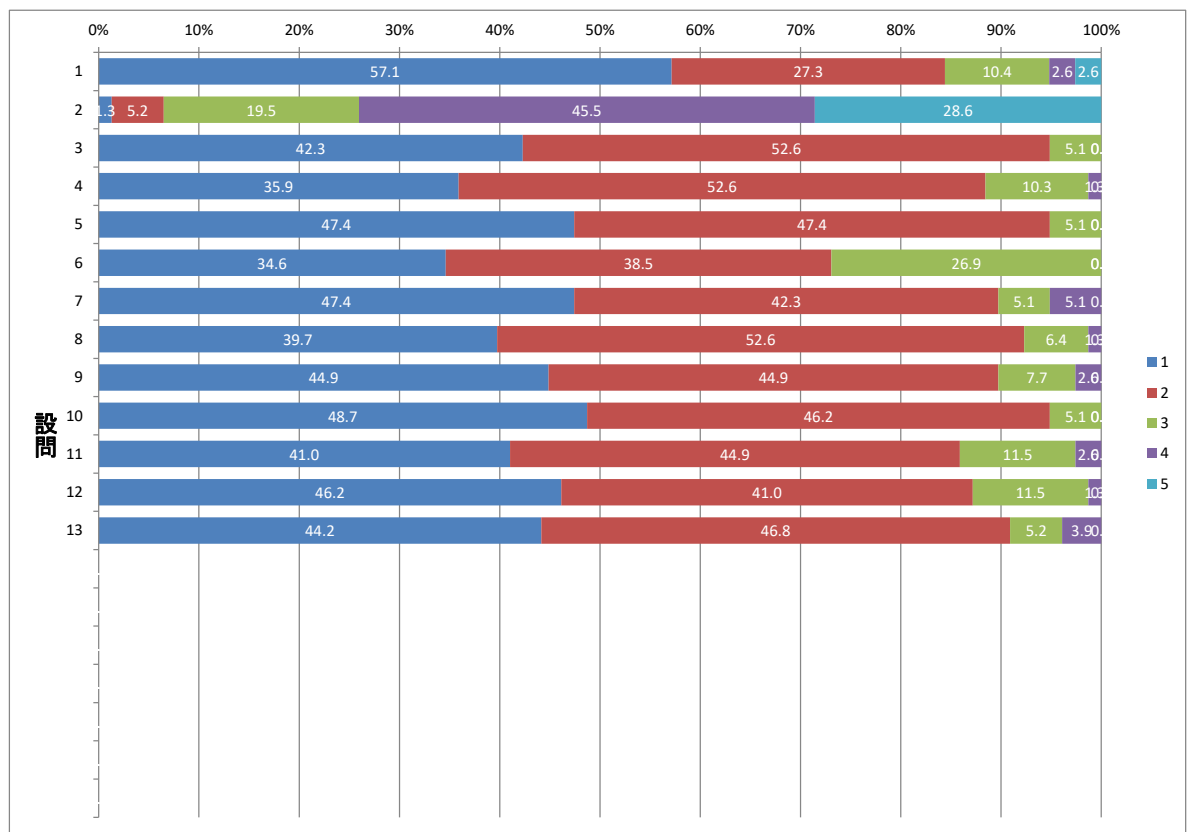

2023年度後期授業評価アンケート集計結果

§ § 目次 § §

全体集計(学科科目以外)		1
科目所属別集計	リベラル・スタディーズ	2-1
	総合教養科目	2-1-1
	総合教養科目(女性の生きる力)	2-1-1-1
	総合教養科目(人間と自然科学)	2-1-1-2
	総合教養科目(人間自身を知る)	2-1-1-3
	総合教養科目(人間の知的生産)	2-1-1-4
	総合教養科目(人間社会の仕組みと問題)	2-1-1-5
	総合教養科目(女性のウェルネス)	2-1-1-6
	総合教養科目(女性のウェルネス)(必修)	2-1-1-6-1
	総合教養科目(女性のウェルネス)(選択・講義)	2-1-1-6-2
	総合教養科目(女性のウェルネス)(選択・実習)	2-1-1-6-3
	挑戦する知性科目	2-1-2
	キリスト教学科目	2-1-3
	アカデミック・スキル科目	2-2
	英語(必修)	2-2-1
	Communication Skills	2-2-1-1
	Discussion Skills	2-2-1-2
	Reading I	2-2-1-3
	Reading II	2-2-1-4
	英語(選択必修)	2-2-2
	ドイツ語(選択)	2-2-5
	中国語(選択)	2-2-11
	韓国語(選択)	2-2-13
	ギリシア語・ラテン語	2-2-14
	日本語科目	2-2-15
	情報処理科目(必修)	2-2-16
	情報処理科目(選択)	2-2-17
	教職課程科目	2-3
	学芸員課程科目	2-4
	外国人留学生対象科目	2-5

# 授業評価アンケート集計結果

2023年度後期 全体集計(学教科目以外)

		すべて受講した	1~2回欠席した	3分の2程度受講した	3分の1程度受講した	ほとんど受講しなかった	有効回答数
設問1	あなたはこの授業を何回受講しましたか。授業の形式(Lecm、オンデマンド等、課題の提出等)にかかわらず回答してください。アンケート回答欄にすべての授業回数が入っていない場合は、今後の受講予定を踏まえて回答してください。	3,645	2,819	358	17	12	6,851
設問2	授業を受講した時間を含め、この授業の学習時間は、1週間あたりどの程度でしたか(例:授業80分、課題120分の場合 → 80分+120分=210分=3.5時間⇒②と回答)。	187	299	773	3,040	2,553	6,852
			非常に そう思う (評価4点)	ある程度 そう思う (評価3点)	あまり そう思う (評価2点)	全く そう 思わない (評価1点)	有効 回答数
設問3	この授業は、シラバスに基づいて展開されていましたか。	4,127	2,502	170	36	6,835	
設問4	この授業のシラバスは、授業を理解し学習を進めていく上で役に立ちましたか。	3,775	2,693	315	67	6,850	
設問5	この授業は、よく準備・計画されていたと思いますか。	4,433	2,140	229	43	6,845	
設問6	授業の内容は、よく理解できましたか。	3,656	2,696	409	80	6,841	
設問7	教員の話し方は聞き取りやすかったですか。	4,301	2,073	376	94	6,844	
設問8	教科書やプリント等、授業で用いられた教材の内容は適切でしたか。	4,339	2,228	226	45	6,838	
設問9	教員は受講者の理解の程度を、点検・配慮していましたか。	3,893	2,407	446	90	6,836	
設問10	教員は授業運営(質問の機会等)を適切かつ公正に行っていましたか。	4,279	2,252	240	59	6,830	
設問11	授業時間外学習の指導(参考文献の提示、文献の調べ方など)は、適切でしたか。	3,701	2,641	408	73	6,823	
設問12	授業を受講して、この授業が対象とする分野への問題意識や関心が深まりましたか。	3,708	2,562	443	120	6,833	
設問13	総合的に判断して、あなたはこの授業に満足しましたか。	3,953	2,415	340	103	6,811	
設問14	(この授業が英語Reading IまたはReading IIの場合)読解力は向上しましたか。	280	532	115	27	954	
設問15	(この授業がCS又はDSの場合)聴く力が向上しましたか。	241	322	65	5	633	
設問16	(この授業がCS又はDSの場合)話す力が向上しましたか。	208	319	80	8	615	
設問17	(この授業が情報処理技法(リテラシ)または情報処理技法(リテラシ) IIの場合)コンピュータスキルは向上しましたか。	178	171	15	4	368	
設問18	(この授業が日本語表現法または日本語表現法Iの場合)文章を読んでポイントをつかみ要約できるようになりましたか。	16	17	4	0	37	
設問19	(この授業が日本語表現法または日本語表現法Iの場合)論理的・説得的な文章表現・口頭表現ができるようになりましたか。	13	20	4	0	37	
設問20	(この授業が日本語表現法または日本語表現法Iの場合)学習成果を十分に踏まえた2000字の論述文を作成できましたか。	12	22	3	1	38	

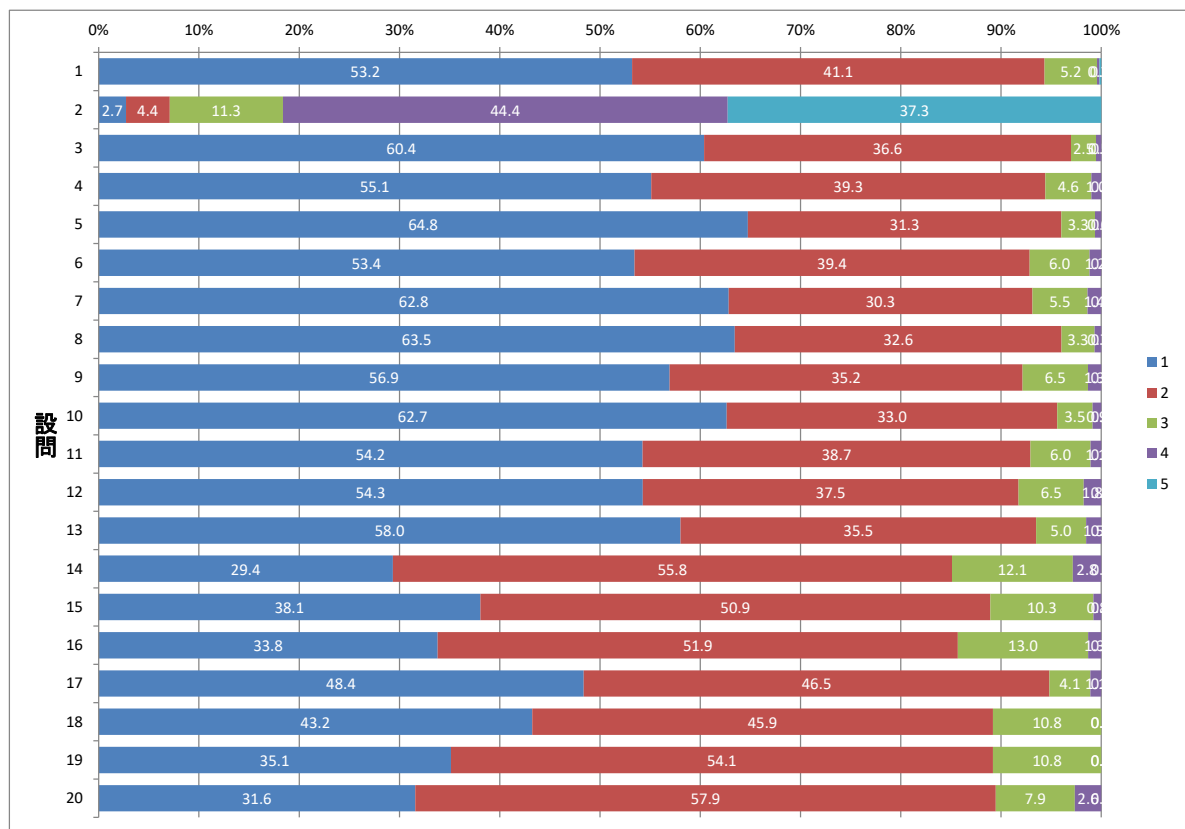

# 授業評価アンケート集計結果

2023年度後期 リバラル・スタディーズ

		すべて受講した	1～2回欠席した	3分の2程度受講した	3分の1程度受講した	ほとんど受講しなかった	有効回答数	
設問1	あなたはこの授業を何回受講しましたか。授業の形式(Zoom、オンデマンド等、課題の提出等)にかかわらず回答してください。アンケート回答時にすべての授業回数が入っていない場合は、今後の受講予定を踏まえて回答してください。	1,942	1,506	200	10	6	3,664	
設問2	授業を受講した時間を含め、この授業の学習時間は、1週間あたりどの程度でしたか(例:授業80分、課題120分の場合 → 80分+120分=210分=3.5時間⇒②と回答)。	90	105	251	1,568	1,650	3,664	
				非常に そう思う (評価4点)	ある程度 そう思う (評価3点)	あまりそう 思わない (評価2点)	全くそう 思わない (評価1点)	有効 回答数
設問3	この授業は、シラバスに基づいて展開されていましたか。	2,183	1,367	90	17		3,657	
設問4	この授業のシラバスは、授業を理解し学習を進めていく上で役に立ちましたか。	1,974	1,503	153	30		3,660	
設問5	この授業は、よく準備・計画されていたと思いますか。	2,383	1,152	109	16		3,660	
設問6	授業の内容は、よく理解できましたか。	1,885	1,449	270	53		3,657	
設問7	教員の話し方は聞き取りやすかったですか。	2,228	1,157	231	43		3,659	
設問8	教科書やプリント等、授業で用いられた教材の内容は適切でしたか。	2,273	1,224	128	28		3,653	
設問9	教員は受講者の理解の程度を、点検・配慮していましたか。	1,946	1,363	297	50		3,656	
設問10	教員は授業運営(質問の機会等)を適切かつ公正に行っていましたか。	2,217	1,259	143	29		3,648	
設問11	授業時間外学習の指導(参考文献の提示、文献の調べ方など)は、適切でしたか。	1,892	1,462	255	34		3,643	
設問12	授業を受講して、この授業が対象とする分野への問題意識や関心が深まりましたか。	2,011	1,347	227	65		3,650	
設問13	総合的に判断して、あなたはこの授業に満足しましたか。	2,059	1,335	192	55		3,641	

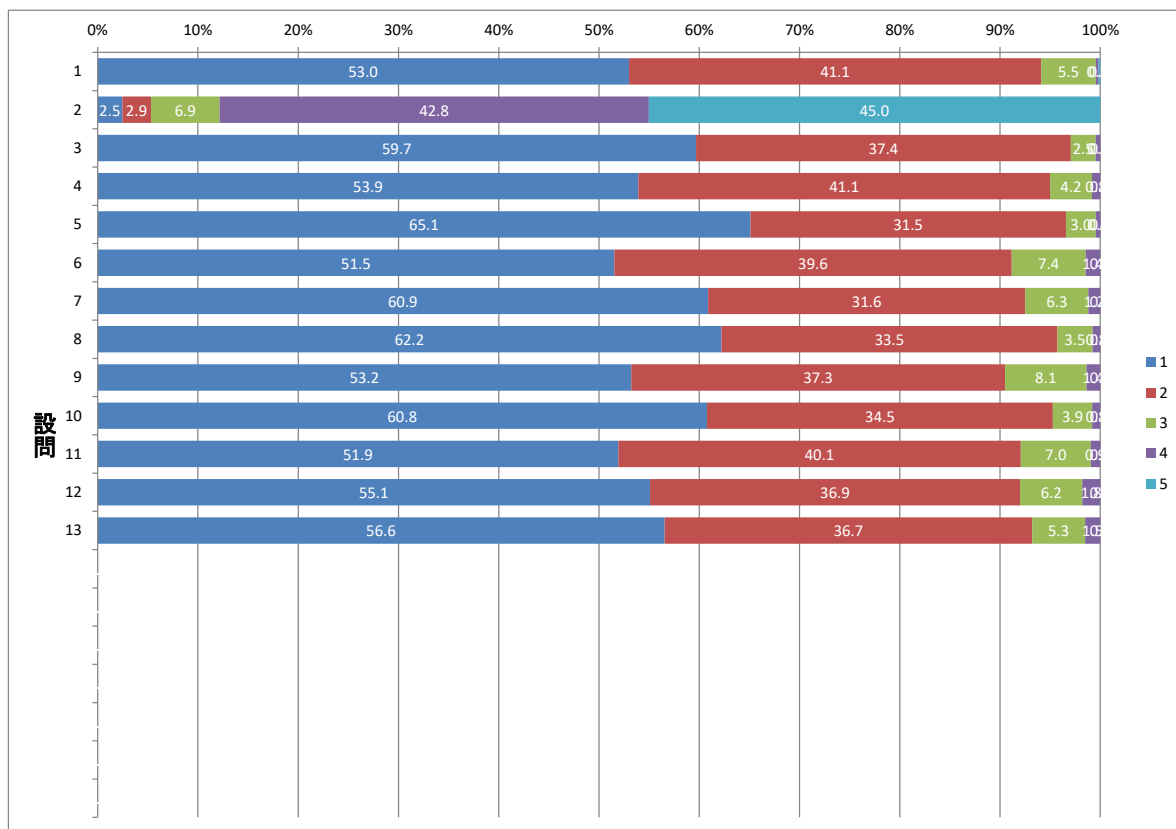

### 授業評価アンケート集計結果

2023年度後期 総合教養科目

		すべて受講した	1～2回欠席した	3分の2程度受講した	3分の1程度受講した	ほとんど受講しなかった	有効回答数
設問1	あなたはこの授業を何回受講しましたか。授業の形式(Lect., オンデマンド等、課題の提出等)にかかわらず回答してください。アンケート回答時にすべての授業回数が入っていない場合は、今後の受講予定を踏まえて回答してください。	1,491	1,236	177	10	4	2,918
設問2	授業を受講した時間を含め、この授業の学習時間は、1週間あたりどの程度でしたか(例:授業80分、課題120分の場合 → 80分+120分=210分=3.5時間⇒②と回答)。	68	74	171	1,242	1,363	2,918
		非常に そう思う (評価4点)	ある程度 そう思う (評価3点)	あまりそう 思わない (評価2点)	全くそう 思わない (評価1点)	有効 回答数	
設問3	この授業は、シラバスに基づいて展開されていましたか。	1,731	1,095	73	15	2,914	
設問4	この授業のシラバスは、授業を理解し学習を進めていく上で役に立ちましたか。	1,560	1,207	124	25	2,916	
設問5	この授業は、よく準備・計画されていたと思いますか。	1,881	933	87	14	2,915	
設問6	授業の内容は、よく理解できましたか。	1,497	1,156	214	44	2,911	
設問7	教員の話し方は聞き取りやすかったですか。	1,741	930	203	40	2,914	
設問8	教科書やプリント等、授業で用いられた教材の内容は適切でしたか。	1,796	995	94	24	2,909	
設問9	教員は受講者の理解の程度を、点検・配慮していましたか。	1,547	1,085	238	42	2,912	
設問10	教員は授業運営(質問の機会等)を適切かつ公正に行っていましたか。	1,771	1,001	112	24	2,908	
設問11	授業時間外学習の指導(参考文献の提示、文献の調べ方など)は、適切でしたか。	1,512	1,164	199	27	2,902	
設問12	授業を受講して、この授業が対象とする分野への問題意識や関心が深まりましたか。	1,613	1,071	174	48	2,906	
設問13	総合的に判断して、あなたはこの授業に満足しましたか。	1,640	1,060	152	46	2,898	

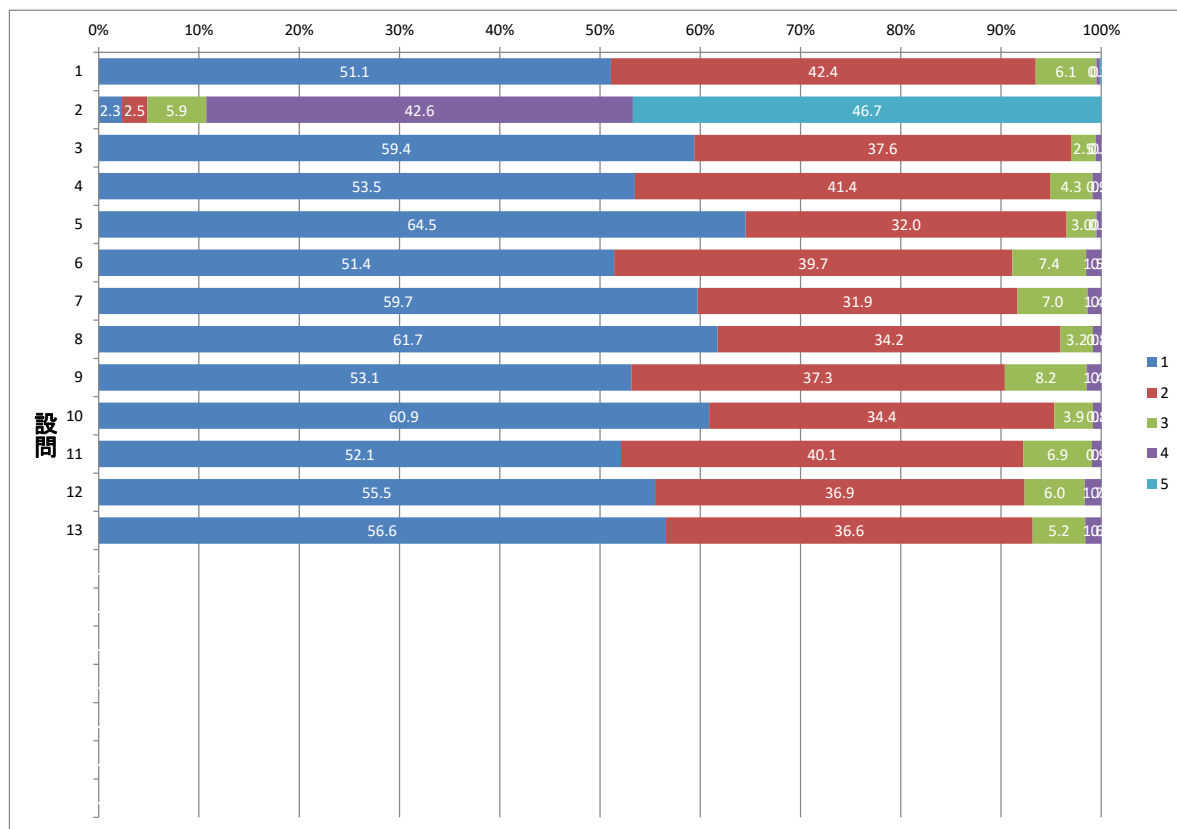

## 授業評価アンケート集計結果

2023年度後期 総合教養科目(女性の生きる力)

		すべて受講した	1～2回欠席した	3分の2程度受講した	3分の1程度受講した	ほとんど受講しなかった	有効回答数	
設問1	あなたはこの授業を何回受講しましたか。授業の形式(L2com、オンデマンド等、課題の提出等)にかかわらず回答してください。アンケート回答時にすべての授業回数が入っていない場合は、今後の受講予定を踏まえて回答してください。	182	120	20	0	0	322	
設問2	授業を受講した時間を含め、この授業の学習時間は、1週間あたりの程度でしたか(例:授業80分、課題120分の場合 → 80分+120分=210分=3.5時間⇒②と回答)。	6	12	20	151	132	321	
				非常に そう思う (評価4点)	ある程度 そう思う (評価3点)	あまりそう 思わない (評価2点)	全くそう 思わない (評価1点)	有効 回答数
設問3	この授業は、シラバスに基づいて展開されていましたか。	158	139	19	4	320		
設問4	この授業のシラバスは、授業を理解し学習を進めていく上で役に立ちましたか。	145	146	24	5	320		
設問5	この授業は、よく準備・計画されていたと思いますか。	173	120	24	4	321		
設問6	授業の内容は、よく理解できましたか。	145	140	32	4	321		
設問7	教員の話し方は聞き取りやすかったですか。	184	110	20	8	322		
設問8	教科書やプリント等、授業で用いられた教材の内容は適切でしたか。	178	113	24	6	321		
設問9	教員は受講者の理解の程度を、点検・配慮していましたか。	150	132	33	7	322		
設問10	教員は授業運営(質問の機会等)を適切かつ公正に行っていましたか。	172	122	19	7	320		
設問11	授業時間外学習の指導(参考文献の提示、文献の調べ方など)は、適切でしたか。	142	139	33	5	319		
設問12	授業を受講して、この授業が対象とする分野への問題意識や関心が深まりましたか。	168	119	27	6	320		
設問13	総合的に判断して、あなたはこの授業に満足しましたか。	148	131	29	12	320		

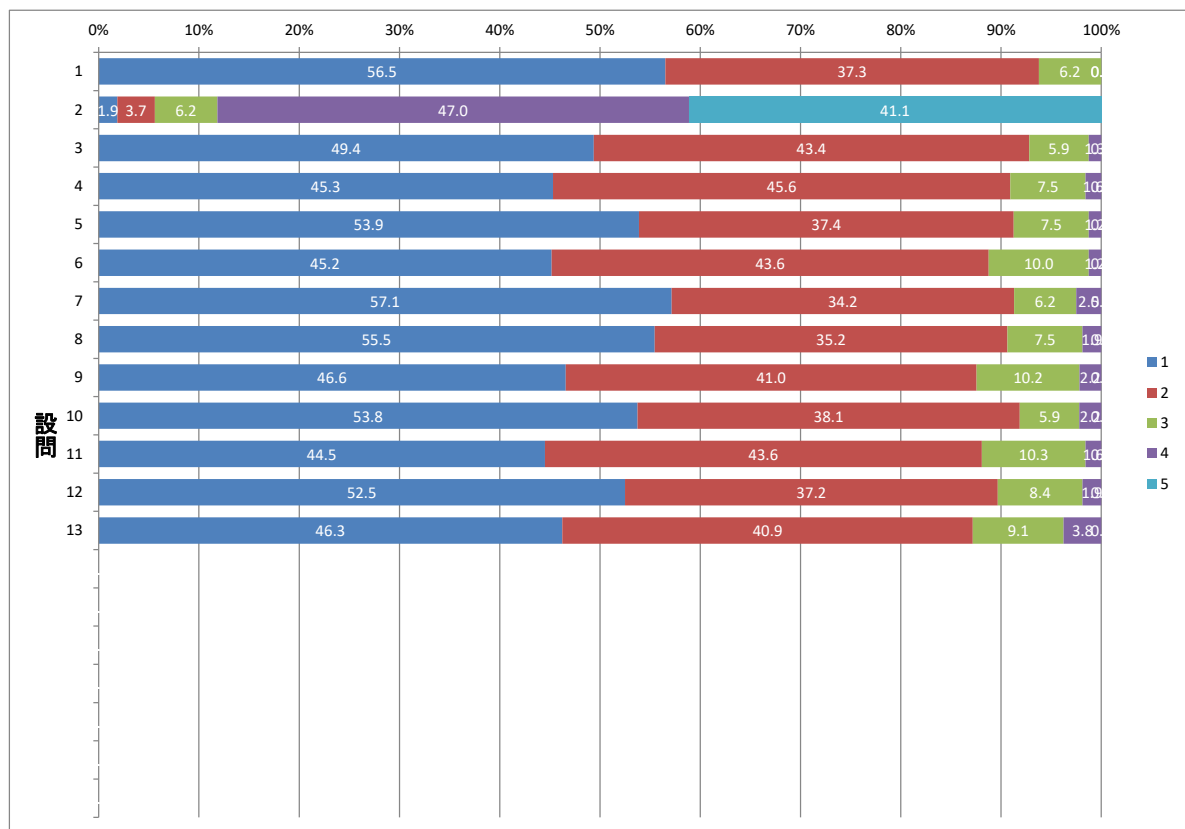

# 授業評価アンケート集計結果

2023年度後期 総合教養科目(人間と自然科学)

		すべて受講した	1～2回欠席した	3分の2程度受講した	3分の1程度受講した	ほとんど受講しなかった	有効回答数
設問1	あなたはこの授業を何回受講しましたか。授業の形式(Lcom、オンデマンド等、課題の提出等)にこだわらず回答してください。アンケート回答時にすべての授業回数が入っていない場合は、今後の受講予定を踏まえて回答してください。	199	181	16	2	1	399
設問2	授業を受講した時間を含め、この授業の学習時間は、1週間あたりどの程度でしたか(例:授業80分、課題120分の場合 → 80分+120分=210分=3.5時間⇒②と回答)。	5.5時間以上	3.5時間以上5.5時間未満	2.5時間以上3.5時間未満	1.5時間より長く2.5時間未満	1.5時間以下	有効回答数
設問3	この授業は、シラバスに基づいて展開されていましたか。	非常にそう思う(評価4点)	ある程度そう思う(評価3点)	あまりそう思わない(評価2点)	全くそう思わない(評価1点)	有効回答数	
設問4	この授業のシラバスは、授業を理解し学習を進めていく上で役に立ちましたか。	287	108	3	0	398	
設問5	この授業のシラバスは、授業を理解し学習を進めていく上で役に立ちましたか。	233	157	7	2	399	
設問6	この授業は、よく準備・計画されていたと思いますか。	288	105	4	2	399	
設問7	授業の内容は、よく理解できましたか。	180	153	51	14	398	
設問8	教員の話し方は聞き取りやすかったですか。	252	108	32	7	399	
設問9	教科書やプリント等、授業で用いられた教材の内容は適切でしたか。	243	135	12	6	396	
設問10	教員は受講者の理解の程度を、点検・配慮していましたか。	224	143	26	6	399	
設問11	教員は授業運営(質問の機会等)を適切かつ公正に行っていましたか。	262	125	6	4	397	
設問12	授業時間外学習の指導(参考文献の提示、文献の調べ方など)は、適切でしたか。	223	150	20	6	399	
設問13	授業を受講して、この授業が対象とする分野への問題意識や関心が深まりましたか。	210	151	27	11	399	
設問13	総合的に判断して、あなたはこの授業に満足しましたか。	231	136	23	6	396	

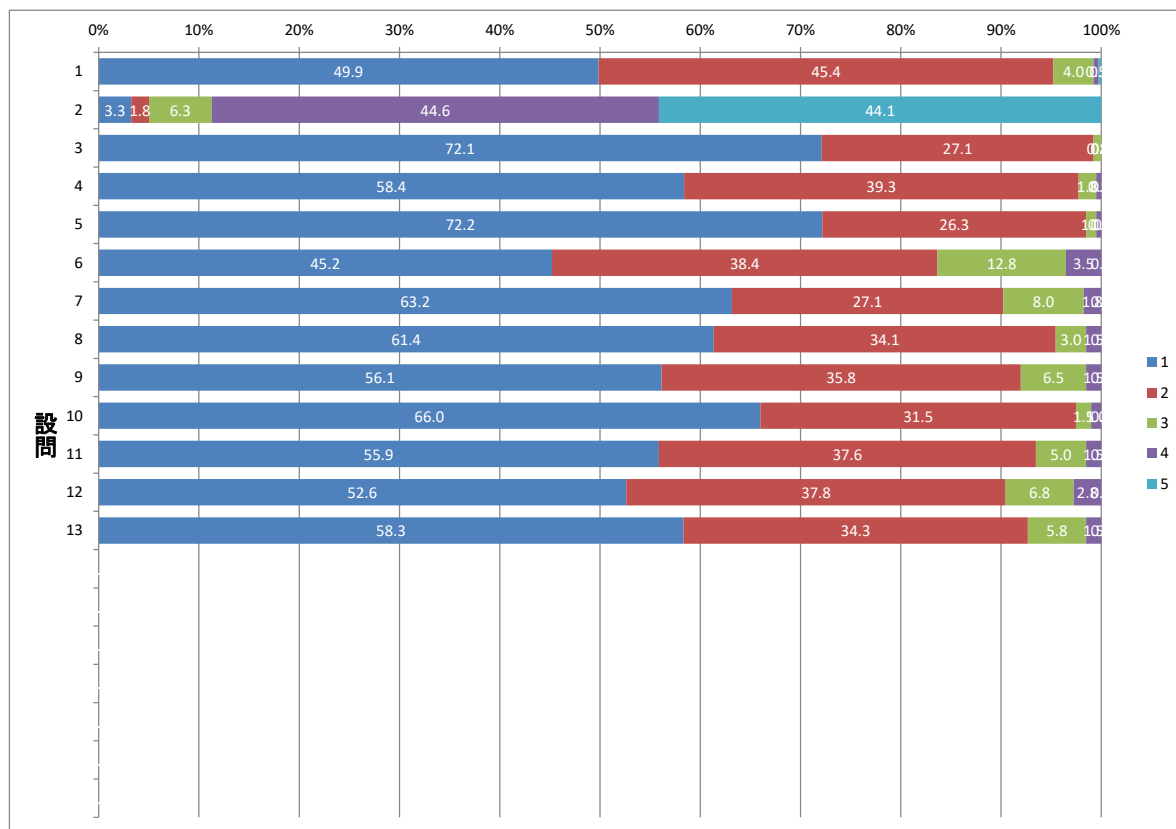

# 授業評価アンケート集計結果

2023年度後期 総合教養科目(人間自身を知る)

		すべて受講した	1～2回欠席した	3分の2程度受講した	3分の1程度受講した	ほとんど受講しなかった	有効回答数
設問1	あなたはこの授業を何回受講しましたか。授業の形式(LZoom、オンデマンド等、課題の提出等)にかかわらず回答してください。アンケート回答時にすべての授業回数が入っていない場合は、今後の受講予定を踏まえて回答してください。	228	210	31	0	1	470
		5.5時間以上	3.5時間以上5.5時間未満	2.5時間以上3.5時間未満	1.5時間より長く2.5時間未満	1.5時間以下	有効回答数
設問2	授業を受講した時間を含め、この授業の学習時間は、1週間あたりどの程度でしたか(例:授業90分、課題120分の場合 → 90分+120分=210分=3.5時間⇒②と回答)。	9	12	24	228	197	470
		非常に そう思う (評価4点)	ある程度 そう思う (評価3点)	あまり そう 思わない (評価2点)	全く そう 思わない (評価1点)	有効 回答数	
設問3	この授業は、シラバスに基づいて展開されていましたか。	269	194	7	0	470	
設問4	この授業のシラバスは、授業を理解し学習を進めていく上で役に立ちましたか。	234	208	26	1	469	
設問5	この授業は、よく準備・計画されていたと思いますか。	281	169	16	3	469	
設問6	授業の内容は、よく理解できましたか。	193	210	55	10	468	
設問7	教員の話し方は聞き取りやすかったですか。	223	183	53	10	469	
設問8	教科書やプリント等、授業で用いられた教材の内容は適切でしたか。	284	167	18	1	470	
設問9	教員は受講者の理解の程度を、点検・配慮していましたか。	209	187	63	9	468	
設問10	教員は授業運営(質問の機会等)を適切かつ公正に行っていましたか。	263	169	30	5	467	
設問11	授業時間外学習の指導(参考文献の提示、文献の調べ方など)は、適切でしたか。	235	192	38	4	469	
設問12	授業を受講して、この授業が対象とする分野への問題意識や関心が深まりましたか。	250	162	42	12	466	
設問13	総合的に判断して、あなたはこの授業に満足しましたか。	241	176	36	10	463	

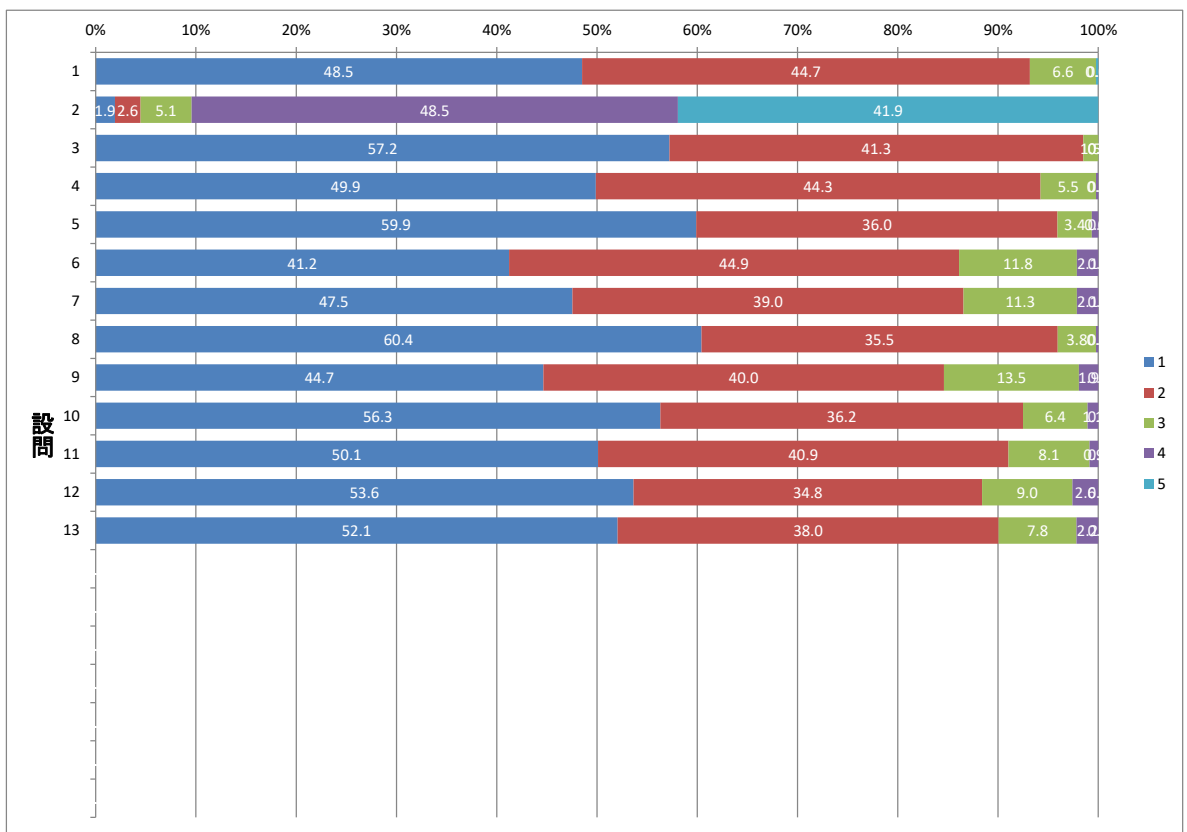



# 授業評価アンケート集計結果

2023年度後期 総合教養科目(人間的知的生産)

		すべて受講した	1~2回欠席した	3分の2程度受講した	3分の1程度受講した	ほとんど受講しなかった	有効回答数
設問1	あなたはこの授業を何回受講しましたか。授業の形式(Lcom、オンデマンド等、課題の提出等)にかかわらず回答してください。アンケート回答時にすべての授業回数が入力していない場合は、今後の受講予定を踏まえて回答してください。	306	198	19	3	0	526
設問2	授業を受講した時間を含め、この授業の学習時間は、1週間あたりどの程度でしたか(例:授業80分、課題120分の場合 → 80分+120分=210分=3.5時間⇒②と回答)。	5.5時間以上	3.5時間以上5.5時間未満	2.5時間以上3.5時間未満	1.5時間より長く2.5時間未満	1.5時間以下	有効回答数
		11	17	38	261	199	526
			非常にそう思う(評価4点)	ある程度そう思う(評価3点)	あまりそう思わない(評価2点)	全くそう思わない(評価1点)	有効回答数
設問3	この授業は、シラバスに基づいて展開されていましたか。	308	197	18	3	526	
設問4	この授業のシラバスは、授業を理解し学習を進めていく上で役に立ちましたか。	280	222	18	6	526	
設問5	この授業は、よく準備・計画されていたと思いますか。	357	154	13	2	526	
設問6	授業の内容は、よく理解できましたか。	268	217	30	10	525	
設問7	教員の話し方は聞き取りやすかったですか。	330	169	21	4	524	
設問8	教科書やプリント等、授業で用いられた教材の内容は適切でしたか。	329	172	17	5	523	
設問9	教員は受講者の理解の程度を、点検・配慮していましたか。	272	204	38	10	524	
設問10	教員は授業運営(質問の機会等)を適切かつ公正に行っていましたか。	320	177	24	4	525	
設問11	授業時間外学習の指導(参考文献の提示、文献の調べ方など)は、適切でしたか。	281	202	34	6	523	
設問12	授業を受講して、この授業が対象とする分野への問題意識や関心が深まりましたか。	287	197	30	10	524	
設問13	総合的に判断して、あなたはこの授業に満足しましたか。	289	201	21	13	524	

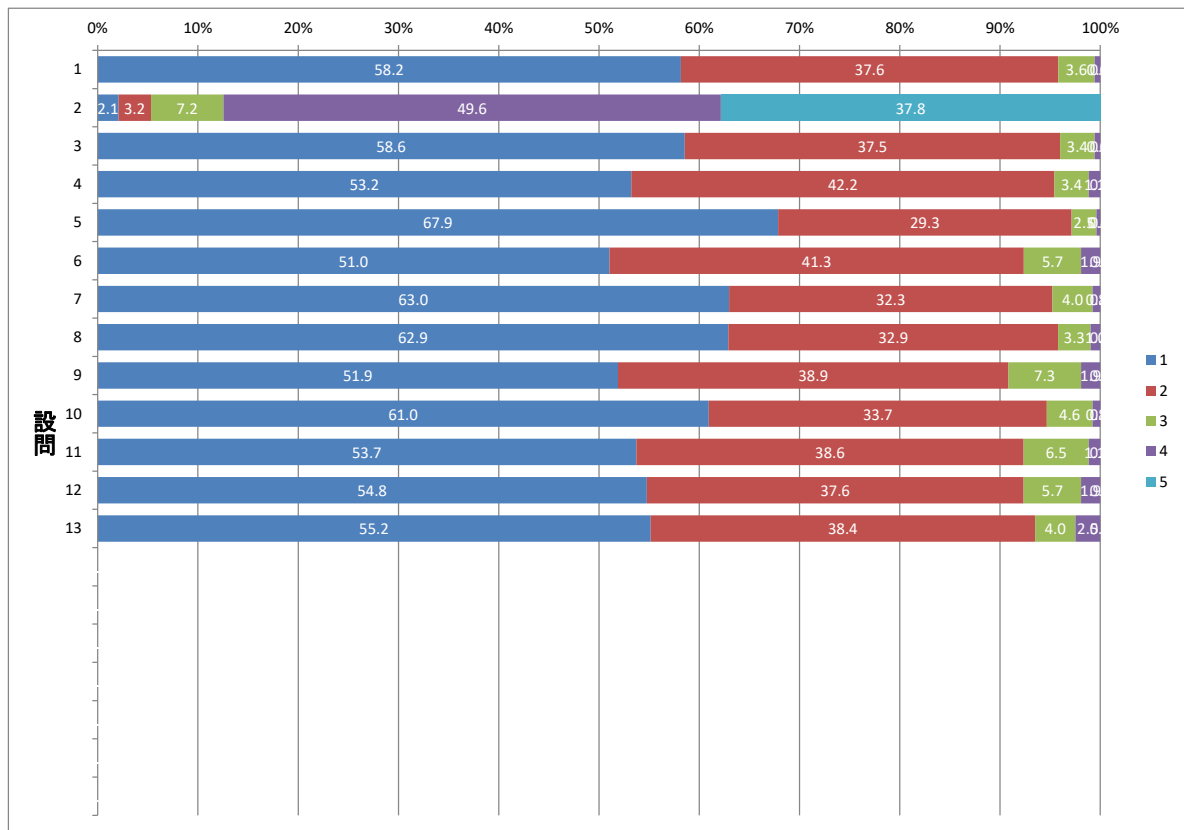

## 授業評価アンケート集計結果

2023年度後期 総合教養科目（人間社会の仕組みと問題）

		すべて受講した	1～2回欠席した	3分の2程度受講した	3分の1程度受講した	ほとんど受講しなかった	有効回答数
設問1	あなたはこの授業を何回受講しましたか。授業の形式(L2com、オンデマンド等、課題の提出等)にかかわらず回答してください。アンケート回答時にすべての授業回数が入力されていない場合は、今後の受講予定を踏まえて回答してください。	209	166	32	4	1	412
設問2	授業を受講した時間を含め、この授業の学習時間は、1週間あたりどの程度でしたか（例：授業80分、課題120分の場合 → 80分+120分=210分=3.5時間⇒②と回答）。	6	9	26	164	209	414
		非常に そう思う (評価4点)	ある程度 そう思う (評価3点)	あまりそう 思わない (評価2点)	全くそう 思わない (評価1点)	有効 回答数	
設問3	この授業は、シラバスに基づいて展開されていましたか。	220	184	8	1	413	
設問4	この授業のシラバスは、授業を理解し学習を進めていく上で役に立ちましたか。	192	201	19	2	414	
設問5	この授業は、よく準備・計画されていたと思いますか。	245	153	13	1	412	
設問6	授業の内容は、よく理解できましたか。	172	200	36	3	411	
設問7	教員の話し方は聞き取りやすかったですか。	222	150	36	5	413	
設問8	教科書やプリント等、授業で用いられた教材の内容は適切でしたか。	233	167	11	3	414	
設問9	教員は受講者の理解の程度を、点検・配慮していましたか。	184	181	39	8	412	
設問10	教員は授業運営（質問の機会等）を適切かつ公正に行っていましたか。	215	178	18	1	412	
設問11	授業時間外学習の指導（参考文献の提示、文献の調べ方など）は、適切でしたか。	188	188	34	2	412	
設問12	授業を受講して、この授業が対象とする分野への問題意識や関心が深まりましたか。	206	174	27	5	412	
設問13	総合的に判断して、あなたはこの授業に満足しましたか。	204	181	26	1	412	

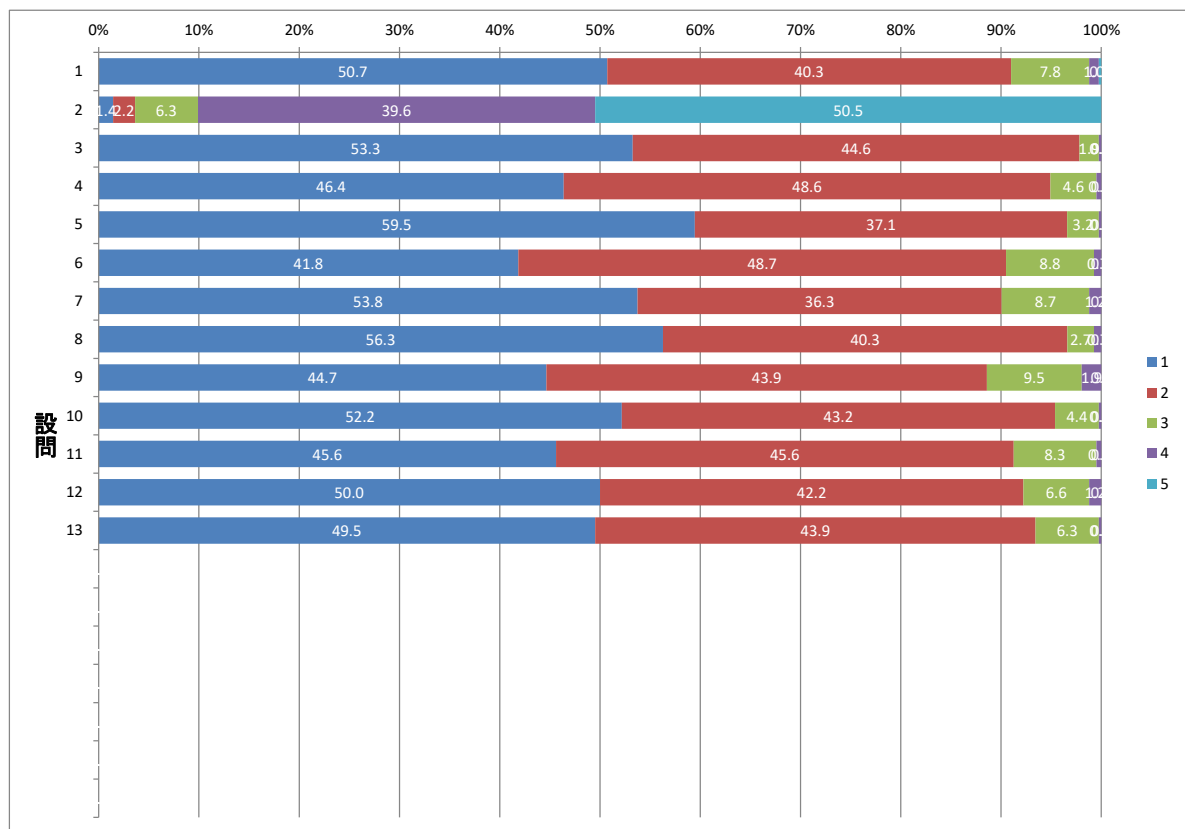

# 授業評価アンケート集計結果

2023年度後期 総合教養科目(女性のウェルネス)

		すべて受講した	1~2回欠席した	3分の2程度受講した	3分の1程度受講した	ほとんど受講しなかった	有効回答数	
設問1	あなたはこの授業を何回受講しましたか。授業の形式(Lcom、オンデマンド等、課題の提出等)にかかわらず回答してください。アンケート回答時にすべての授業回数が入っていない場合は、今後の受講予定を踏まえて回答してください。	367	361	59	1	1	789	
設問2	授業を受講した時間を含め、この授業の学習時間は、1週間あたりの程度でしたか(例:授業80分、課題120分の場合 → 80分+120分=210分=3.5時間⇒②と回答)。	23	17	38	260	450	788	
				非常に そう思う (評価4点)	ある程度 そう思う (評価3点)	あまりそう 思わない (評価2点)	全くそう 思わない (評価1点)	有効 回答数
設問3	この授業は、シラバスに基づいて展開されていましたか。	489	273	18	7	787		
設問4	この授業のシラバスは、授業を理解し学習を進めていく上で役に立ちましたか。	476	273	30	9	788		
設問5	この授業は、よく準備・計画されていたと思いますか。	537	232	17	2	788		
設問6	授業の内容は、よく理解できましたか。	539	236	10	3	788		
設問7	教員の話し方は聞き取りやすかったですか。	530	210	41	6	787		
設問8	教科書やプリント等、授業で用いられた教材の内容は適切でしたか。	529	241	12	3	785		
設問9	教員は受講者の理解の程度を、点検・配慮していましたか。	508	238	39	2	787		
設問10	教員は授業運営(質問の機会等)を適切かつ公正に行っていましたか。	539	230	15	3	787		
設問11	授業時間外学習の指導(参考文献の提示、文献の調べ方など)は、適切でしたか。	443	293	40	4	780		
設問12	授業を受講して、この授業が対象とする分野への問題意識や関心が深まりましたか。	492	268	21	4	785		
設問13	総合的に判断して、あなたはこの授業に満足しましたか。	527	235	17	4	783		

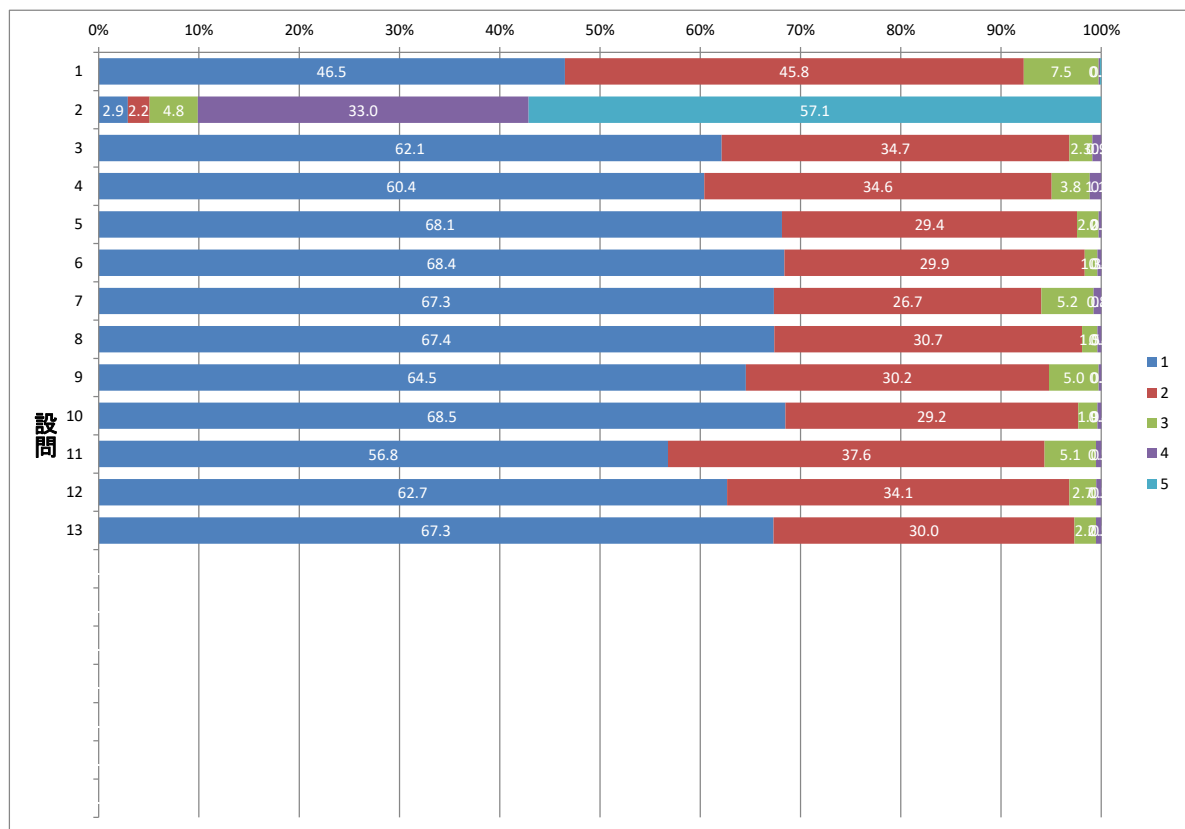

## 授業評価アンケート集計結果

2023年度後期 総合教養科目(女性のウェルネス)(必修)

		すべて受講した	1~2回欠席した	3分の2程度受講した	3分の1程度受講した	ほとんど受講しなかった	有効回答数	
設問1	あなたはこの授業を何回受講しましたか。授業の形式(Lcom、オンライン授業、課題の提出等)にかかわらず回答してください。アンケート回答時にすべての授業回数が入力されていない場合は、今後の受講予定を踏まえて回答してください。	281	259	33	0	1	574	
設問2	授業を受講した時間を含め、この授業の学習時間は、1週間あたりどの程度でしたか(例:授業80分、課題120分の場合 → 80分+120分=210分=3.5時間⇒②と回答)。	5.5時間以上	3.5時間以上5.5時間未満	2.5時間以上3.5時間未満	1.5時間より長く2.5時間未満	1.5時間以下	有効回答数	
		19	12	25	190	327	573	
				非常にそう思う(評価4点)	ある程度そう思う(評価3点)	あまりそう思わない(評価2点)	全くそう思わない(評価1点)	有効回答数
設問3	この授業は、シラバスに基づいて展開されていましたか。		341	209	17	6	573	
設問4	この授業のシラバスは、授業を理解し学習を進めていく上で役に立ちましたか。		336	206	23	8	573	
設問5	この授業は、よく準備・計画されていたと思いますか。		373	182	16	2	573	
設問6	授業の内容は、よく理解できましたか。		384	181	5	3	573	
設問7	教員の話方は聞き取りやすかったですか。		366	165	37	5	573	
設問8	教科書やプリント等、授業で用いられた教材の内容は適切でしたか。		379	182	9	3	573	
設問9	教員は受講者の理解の程度を、点検・配慮していましたか。		376	172	22	2	572	
設問10	教員は授業運営(質問の機会等)を適切かつ公正に行っていましたか。		385	176	9	3	573	
設問11	授業時間外学習の指導(参考文献の提示、文献の調べ方など)は、適切でしたか。		321	209	33	4	567	
設問12	授業を受講して、この授業が対象とする分野への問題意識や関心が深まりましたか。		337	214	15	4	570	
設問13	総合的に判断して、あなたはこの授業に満足しましたか。		370	185	13	3	571	

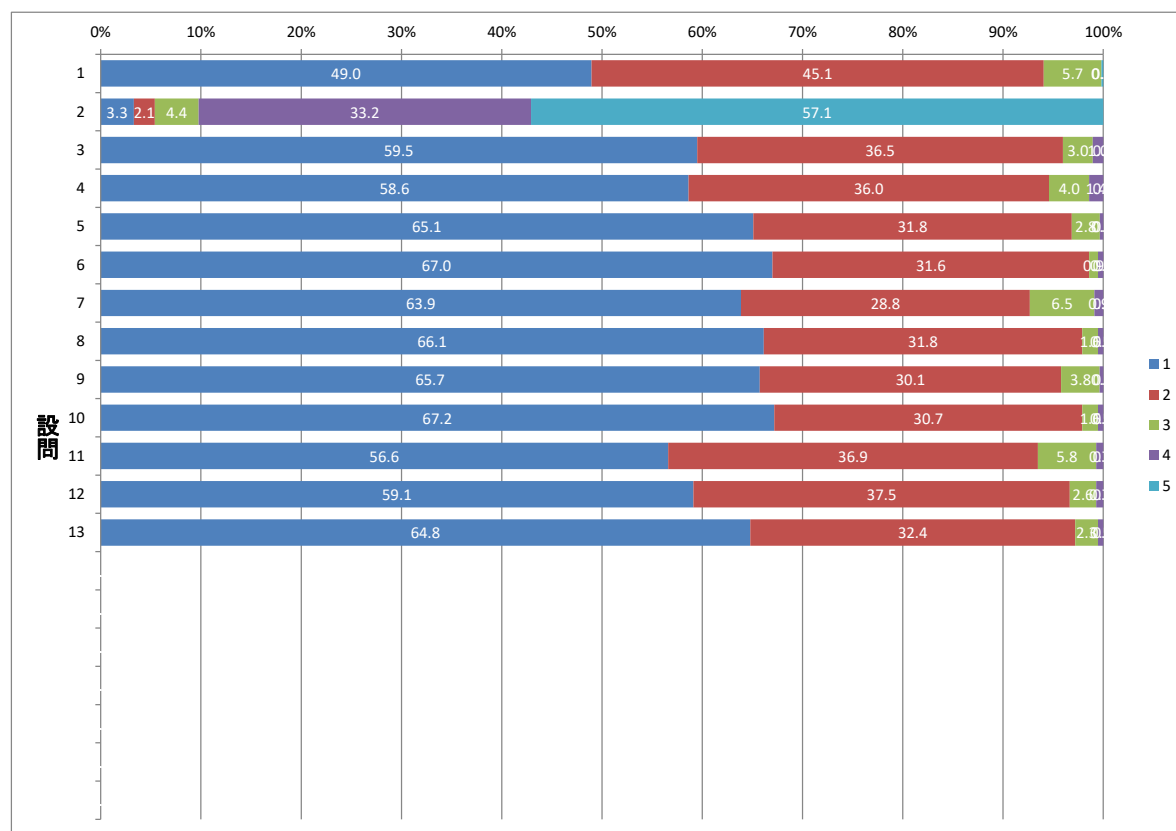

## 授業評価アンケート集計結果

2023年度後期 総合教養科目(女性のウェルネス)(選択・講義)

		すべて受講した	1～2回欠席した	3分の2程度受講した	3分の1程度受講した	ほとんど受講しなかった	有効回答数	
設問1	あなたはこの授業を何回受講しましたか。授業の形式(Lsom、オンデマンド等、課題の提出等)にかかわらず回答してください。アンケート回答時にすべての授業回数が入っていない場合は、今後の受講予定を踏まえて回答してください。	62	75	12	1	0	150	
設問2	授業を受講した時間を含め、この授業の学習時間は、1週間あたりどの程度でしたか(例:授業90分、課題120分の場合 → 90分+120分=210分=3.5時間⇒②と回答)。	5.5時間以上	3.5時間以上5.5時間未満	2.5時間以上3.5時間未満	1.5時間より長く2.5時間未満	1.5時間以下	有効回答数	
		3	4	11	49	83	150	
				非常に そう思う (評価4点)	ある程度 そう思う (評価3点)	あまりそう 思わない (評価2点)	全くそう 思わない (評価1点)	有効 回答数
設問3	この授業は、シラバスに基づいて展開されていましたか。		99	50	0	0	149	
設問4	この授業のシラバスは、授業を理解し学習を進めていく上で役に立ちましたか。		98	48	4	0	150	
設問5	この授業は、よく準備・計画されていたと思いますか。		114	35	1	0	150	
設問6	授業の内容は、よく理解できましたか。		110	37	3	0	150	
設問7	教員の話方は聞き取りやすかったですか。		112	33	3	1	149	
設問8	教科書やプリント等、授業で用いられた教材の内容は適切でしたか。		106	41	2	0	149	
設問9	教員は受講者の理解の程度を、点検・配慮していましたか。		86	50	14	0	150	
設問10	教員は授業運営(質問の機会等)を適切かつ公正に行っていましたか。		101	44	5	0	150	
設問11	授業時間外学習の指導(参考文献の提示、文献の調べ方など)は、適切でしたか。		81	62	6	0	149	
設問12	授業を受講して、この授業が対象とする分野への問題意識や関心が深まりましたか。		109	37	4	0	150	
設問13	総合的に判断して、あなたはこの授業に満足しましたか。		106	38	3	1	148	

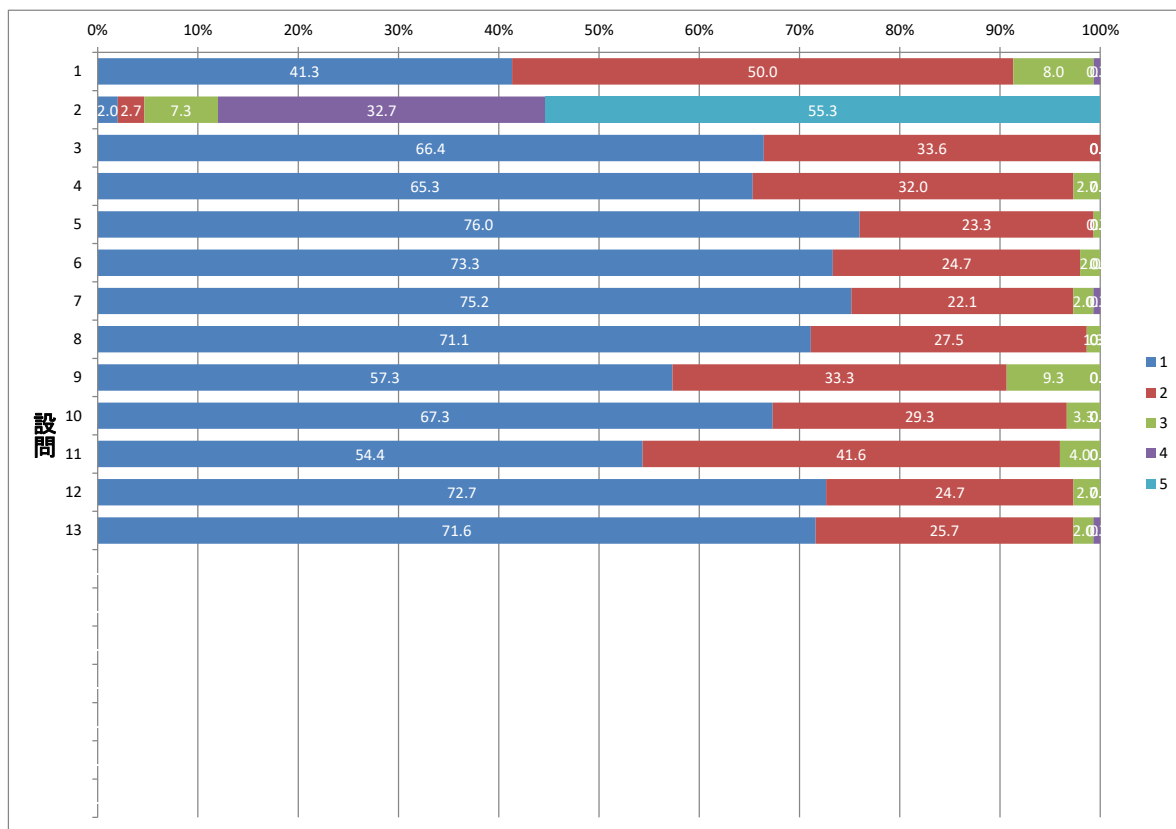

## 授業評価アンケート集計結果

2023年度後期 総合教養科目(女性のウェルネス)(選択・実習)

		すべて受講した	1~2回欠席した	3分の2程度受講した	3分の1程度受講した	ほとんど受講しなかった	有効回答数
設問1	あなたはこの授業を何回受講しましたか。授業の形式(Lcom、オンデマンド等、課題の提出等)にかかわらず回答してください。アンケート回答時にすべての授業回数が入っていない場合は、今後の受講予定を踏まえて回答してください。	24	27	14	0	0	65
設問2	授業を受講した時間を含め、この授業の学習時間は、1週間あたりどの程度でしたか(例:授業80分、課題120分の場合 → 80分+120分=210分=3.5時間⇒②と回答)。	5.5時間以上	3.5時間以上5.5時間未満	2.5時間以上3.5時間未満	1.5時間より長く2.5時間未満	1.5時間以下	有効回答数
		1	1	2	21	40	65
		非常にそう思う(評価4点)	ある程度そう思う(評価3点)	あまりそう思わない(評価2点)	全くそう思わない(評価1点)	有効回答数	
設問3	この授業は、シラバスに基づいて展開されていましたか。	49	14	1	1	65	
設問4	この授業のシラバスは、授業を理解し学習を進めていく上で役に立ちましたか。	42	19	3	1	65	
設問5	この授業は、よく準備・計画されていたと思いますか。	50	15	0	0	65	
設問6	授業の内容は、よく理解できましたか。	45	18	2	0	65	
設問7	教員の話し方は聞き取りやすかったですか。	52	12	1	0	65	
設問8	教科書やプリント等、授業で用いられた教材の内容は適切でしたか。	44	18	1	0	63	
設問9	教員は受講者の理解の程度を、点検・配慮していましたか。	46	16	3	0	65	
設問10	教員は授業運営(質問の機会等)を適切かつ公正に行っていましたか。	53	10	1	0	64	
設問11	授業時間外学習の指導(参考文献の提示、文献の調べ方など)は、適切でしたか。	41	22	1	0	64	
設問12	授業を受講して、この授業が対象とする分野への問題意識や関心が深まりましたか。	46	17	2	0	65	
設問13	総合的に判断して、あなたはこの授業に満足しましたか。	51	12	1	0	64	

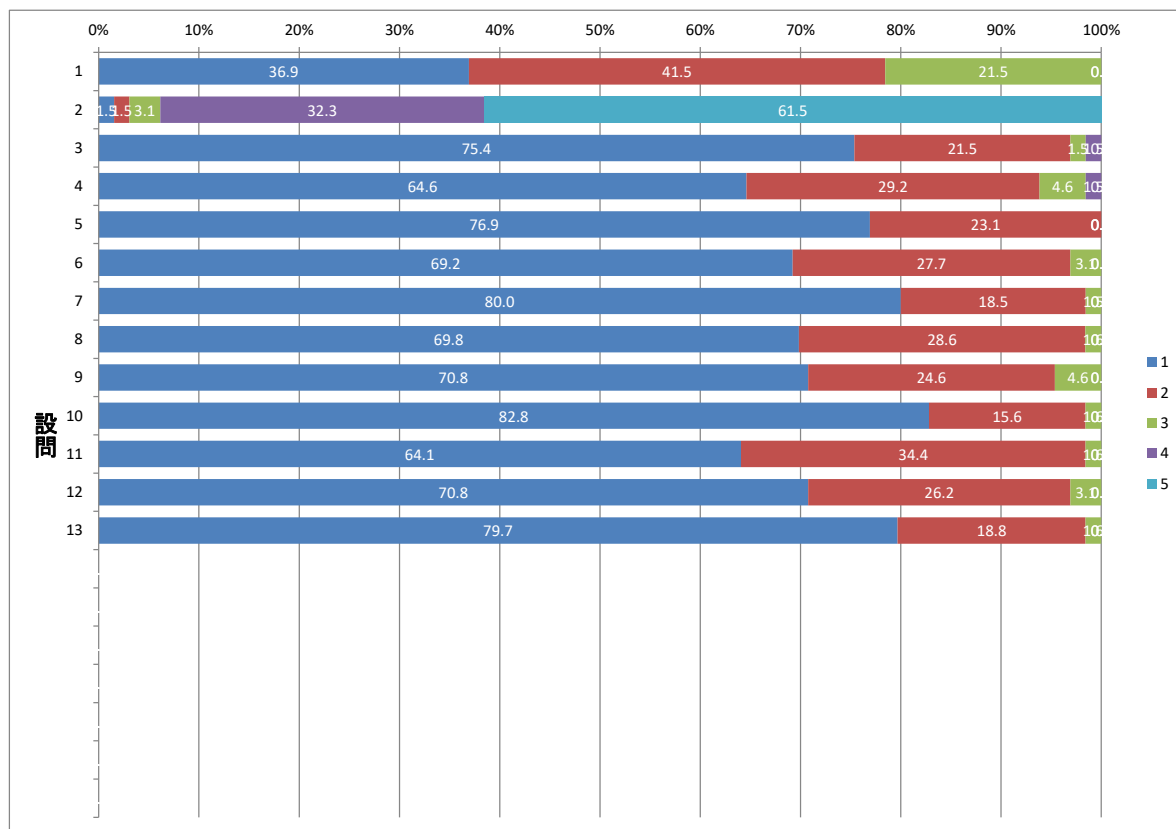

## 授業評価アンケート集計結果

2023年度後期 挑戦する知性科目

		すべて受講した	1～2回欠席した	3分の2程度受講した	3分の1程度受講した	ほとんど受講しなかった	有効回答数
設問1	あなたはこの授業を何回受講しましたか。授業の形式(Lecm、オンデマンド等、課題の提出等)にかかわらず回答してください。アンケート回答時にすべての授業回数が入力していない場合は、今後の受講予定を踏まえて回答してください。	36	38	3	0	0	77
		5.5時間以上	3.5時間以上5.5時間未満	2.5時間以上3.5時間未満	1.5時間より長く2.5時間未満	1.5時間以下	有効回答数
設問2	授業を受講した時間を含め、この授業の学習時間は、1週間あたりどの程度でしたか(例:授業80分、課題120分の場合 → 80分+120分=210分=3.5時間⇒②と回答)。	2	4	12	40	19	77
		非常に そう思う (評価4点)	ある程度 そう思う (評価3点)	あまりそう 思わない (評価2点)	全くそう 思わない (評価1点)	有効 回答数	
設問3	この授業は、シラバスに基づいて展開されていましたか。	45	27	4	0	76	
設問4	この授業のシラバスは、授業を理解し学習を進めていく上で役に立ちましたか。	37	33	6	0	76	
設問5	この授業は、よく準備・計画されていたと思いますか。	46	18	12	1	77	
設問6	授業の内容は、よく理解できましたか。	44	15	16	2	77	
設問7	教員の話し方は聞き取りやすかったですか。	53	18	5	1	77	
設問8	教科書やプリント等、授業で用いられた教材の内容は適切でしたか。	48	22	7	0	77	
設問9	教員は受講者の理解の程度を、点検・配慮していましたか。	43	30	4	0	77	
設問10	教員は授業運営(質問の機会等)を適切かつ公正に行っていましたか。	52	22	0	1	75	
設問11	授業時間外学習の指導(参考文献の提示、文献の調べ方など)は、適切でしたか。	41	30	3	1	75	
設問12	授業を受講して、この授業が対象とする分野への問題意識や関心が深まりましたか。	48	23	4	2	77	
設問13	総合的に判断して、あなたはこの授業に満足しましたか。	45	22	8	2	77	

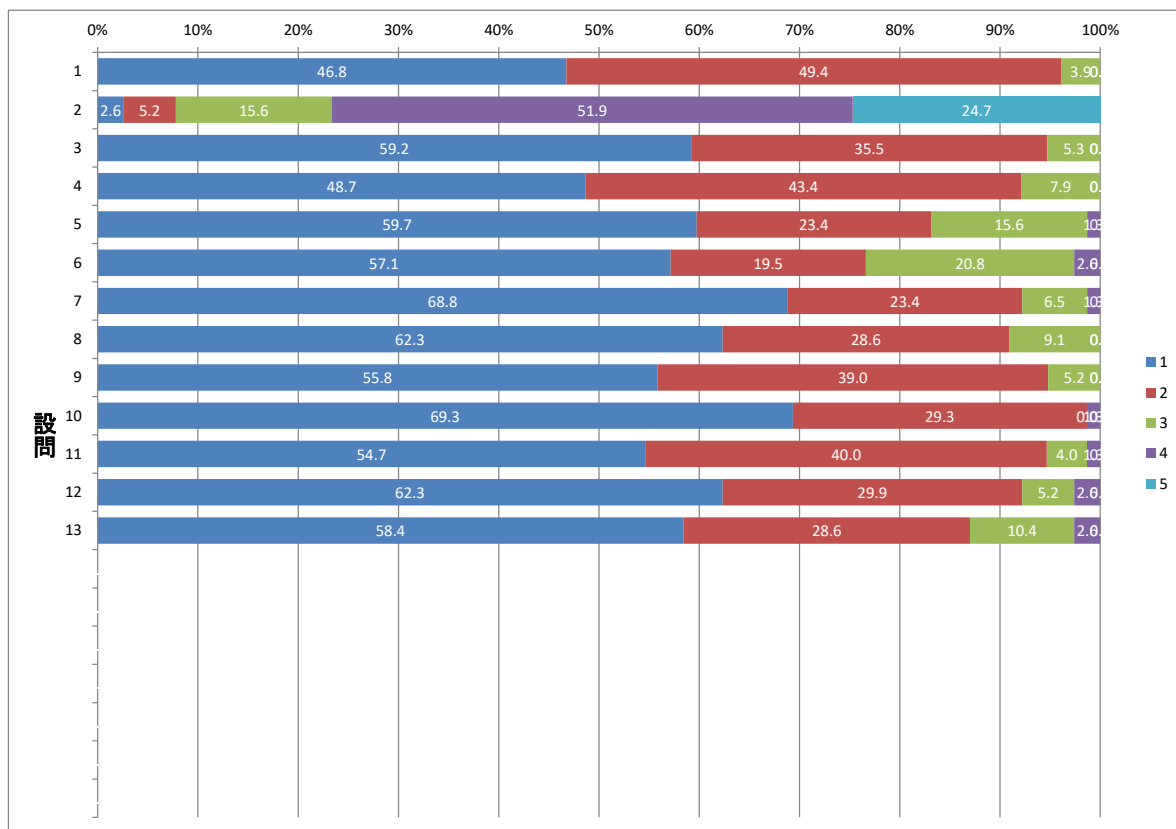

## 授業評価アンケート集計結果

2023年度後期 キリスト教学科目

		すべて受講した	1～2回欠席した	3分の2程度受講した	3分の1程度受講した	ほとんど受講しなかった	有効回答数
設問1	あなたはこの授業を何回受講しましたか。授業の形式(Lecom、オンデマンド等、課題の提出等)にかかわらず回答してください。アンケート回答時にすべての授業回数が入力されていない場合は、今後の受講予定を踏まえて回答してください。	415	232	20	0	2	669
		5.5時間以上	3.5時間以上5.5時間未満	2.5時間以上3.5時間未満	1.5時間より長く2.5時間未満	1.5時間以下	有効回答数
設問2	授業を受講した時間を含め、この授業の学習時間は、1週間あたりどの程度でしたか(例:授業80分、課題120分の場合 → 80分+120分=210分=3.5時間⇒②と回答)。	20	27	68	286	268	669
		非常に そう思う (評価4点)	ある程度 そう思う (評価3点)	あまり そう 思わない (評価2点)	全く そう 思わない (評価1点)	有効 回答数	
設問3	この授業は、シラバスに基づいて展開されていましたか。	407	245	13	2	667	
設問4	この授業のシラバスは、授業を理解し学習を進めていく上で役に立ちましたか。	377	263	23	5	668	
設問5	この授業は、よく準備・計画されていたと思いますか。	456	201	10	1	668	
設問6	授業の内容は、よく理解できましたか。	344	278	40	7	669	
設問7	教員の話し方は聞き取りやすかったですか。	434	209	23	2	668	
設問8	教科書やプリント等、授業で用いられた教材の内容は適切でしたか。	429	207	27	4	667	
設問9	教員は受講者の理解の程度を、点検・配慮していましたか。	356	248	55	8	667	
設問10	教員は授業運営(質問の機会等)を適切かつ公正に行っていましたか。	394	236	31	4	665	
設問11	授業時間外学習の指導(参考文献の提示、文献の調べ方など)は、適切でしたか。	339	268	53	6	666	
設問12	授業を受講して、この授業が対象とする分野への問題意識や関心が深まりましたか。	350	253	49	15	667	
設問13	総合的に判断して、あなたはこの授業に満足しましたか。	374	253	32	7	666	

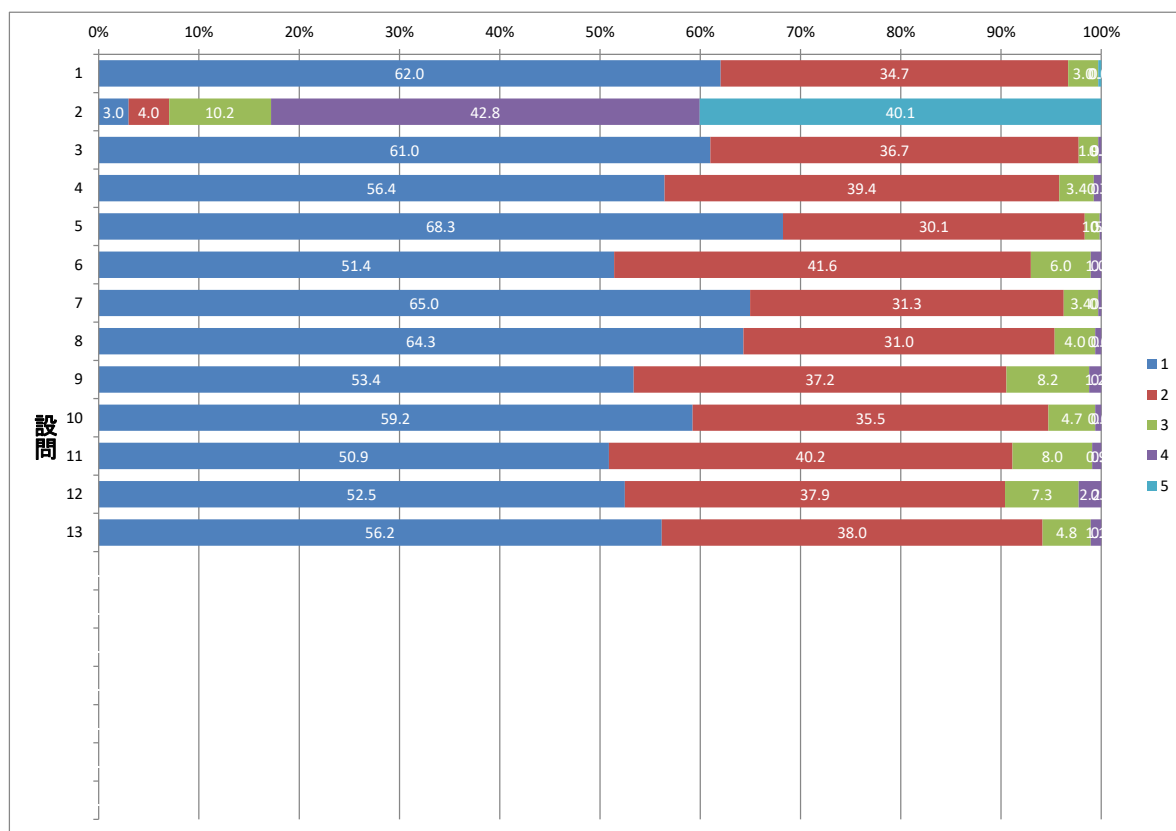



# 授業評価アンケート集計結果

2023年度後期 アカデミック・スキル科目

		すべて受講した	1～2回欠席した	3分の2程度受講した	3分の1程度受講した	ほとんど受講しなかった	有効回答数
設問1	あなたはこの授業を何回受講しましたか。授業の形式(LZoom、オンデマンド等、課題の提出等)にかかわらず回答してください。アンケート回答時にすべての授業回数が入っていない場合は、今後の受講予定を踏まえて回答してください。	1,418	1,147	146	7	5	2,723
設問2	授業を受講した時間を含め、この授業の学習時間は、1週間あたりどの程度でしたか(例:授業80分、課題120分の場合 → 80分+120分=210分=3.5時間⇒②と回答)。	89	175	472	1,263	724	2,723
		5.5時間以上	3.5時間以上5.5時間未満	2.5時間以上3.5時間未満	1.5時間より長く2.5時間未満	1.5時間以下	有効回答数
設問3	この授業は、シラバスに基づいて展開されていましたか。	1,621	1,007	73	17	2,718	
設問4	この授業のシラバスは、授業を理解し学習を進めていく上で役に立ちましたか。	1,501	1,049	141	34	2,725	
設問5	この授業は、よく準備・計画されていたと思いますか。	1,714	873	111	23	2,721	
設問6	授業の内容は、よく理解できましたか。	1,462	1,107	128	23	2,720	
設問7	教員の話し方は聞き取りやすかったですか。	1,740	802	130	49	2,721	
設問8	教科書やプリント等、授業で用いられた教材の内容は適切でしたか。	1,720	902	83	15	2,720	
設問9	教員は受講者の理解の程度を、点検・配慮していましたか。	1,663	897	122	36	2,718	
設問10	教員は授業運営(質問の機会等)を適切かつ公正に行っていましたか。	1,752	862	78	26	2,718	
設問11	授業時間外学習の指導(参考文献の提示、文献の調べ方など)は、適切でしたか。	1,526	1,018	139	32	2,715	
設問12	授業を受講して、この授業が対象とする分野への問題意識や関心が深まりましたか。	1,388	1,082	201	47	2,718	
設問13	総合的に判断して、あなたはこの授業に満足しましたか。	1,584	948	136	40	2,708	
設問14	(この授業が英語Reading IまたはReading IIの場合)読解力は向上しましたか。	280	532	115	27	954	
設問15	(この授業がCS又はDSの場合)聴力が向上しましたか。	241	322	65	5	633	
設問16	(この授業がCS又はDSの場合)話す力が向上しましたか。	208	319	80	8	615	
設問17	(この授業が情報処理技法(リテラシ)または情報処理技法(リテラシ)IIの場合)コンピュータスキルは向上しましたか。	178	171	15	4	368	
設問18	(この授業が日本語表現法または日本語表現法Iの場合)文章を読んでポイントをつかみ要約できるようになりましたか。	16	17	4	0	37	
設問19	(この授業が日本語表現法または日本語表現法IIの場合)論理的・説得的な文章表現・口頭表現ができるようになりましたか。	13	20	4	0	37	
設問20	(この授業が日本語表現法または日本語表現法Iの場合)学習成果を十分に踏まえた2000字の論述文を作成できましたか。	12	22	3	1	38	

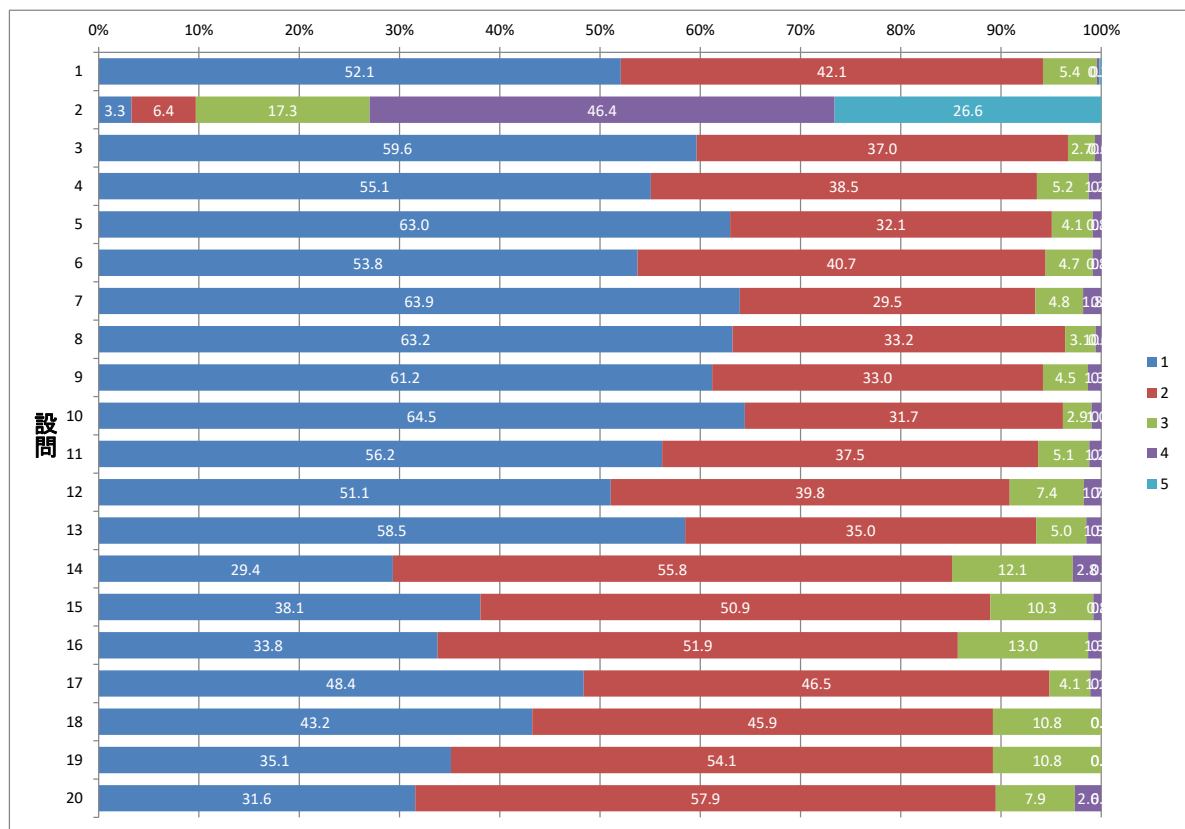

# 授業評価アンケート集計結果

2023年度後期 英語(必修)

		すべて受講した	1~2回欠席した	3分の2程度受講した	3分の1程度受講した	ほとんど受講しなかった	有効回答数	
設問1	あなたはこの授業を何回受講しましたか。授業の形式(L2com、オンデマンド等、課題の提出等)にかかわらず回答してください。アンケート回答時にすべての授業回数が入っていない場合は、今後の受講予定を踏まえて回答してください。	948	784	104	4	2	1,842	
設問2	授業を受講した時間を含め、この授業の学習時間は、1週間あたりどの程度でしたか(例:授業80分、課題120分の場合 → 80分+120分=210分=3.5時間⇒②と回答)。	58	103	298	909	476	1,844	
				非常に そう思う (評価4点)	ある程度 そう思う (評価3点)	あまりそう 思わない (評価2点)	全くそう 思わない (評価1点)	有効 回答数
設問3	この授業は、シラバスに基づいて展開されていましたか。	1,040	732	56	13	1,841		
設問4	この授業のシラバスは、授業を理解し学習を進めていく上で役に立ちましたか。	955	755	110	25	1,845		
設問5	この授業は、よく準備・計画されていたと思いますか。	1,098	644	80	20	1,842		
設問6	授業の内容は、よく理解できましたか。	956	783	87	16	1,842		
設問7	教員の話し方は聞き取りやすかったですか。	1,151	566	90	37	1,844		
設問8	教科書やプリント等、授業で用いられた教材の内容は適切でしたか。	1,122	655	56	12	1,845		
設問9	教員は受講者の理解の程度を、点検・配慮していましたか。	1,109	619	87	28	1,843		
設問10	教員は授業運営(質問の機会等)を適切かつ公正に行っていましたか。	1,155	613	55	19	1,842		
設問11	授業時間外学習の指導(参考文献の提示、文献の調べ方など)は、適切でしたか。	965	736	112	28	1,841		
設問12	授業を受講して、この授業が対象とする分野への問題意識や関心が深まりましたか。	890	760	155	37	1,842		
設問13	総合的に判断して、あなたはこの授業に満足しましたか。	1,022	685	99	32	1,838		
設問14	(この授業が英語Reading IまたはReading IIの場合)読解力は向上しましたか。	280	532	115	27	954		
設問15	(この授業がCS又はDSの場合)聴く力が向上しましたか。	241	322	65	5	633		
設問16	(この授業がCS又はDSの場合)話す力が向上しましたか。	208	319	80	8	615		

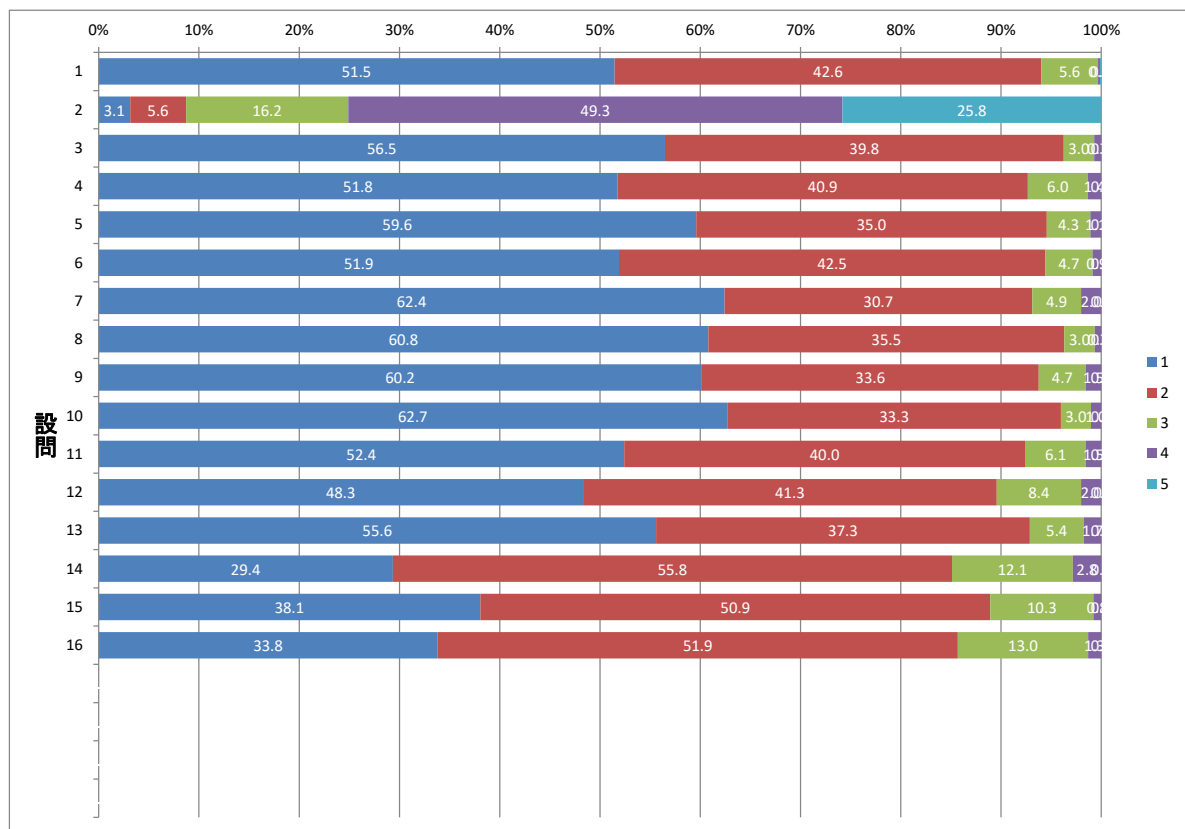

# 授業評価アンケート集計結果

2023年度後期 Communication Skills

		すべて受講した	1～2回欠席した	3分の2程度受講した	3分の1程度受講した	ほとんど受講しなかった	有効回答数	
設問1	あなたはこの授業を何回受講しましたか。授業の形式(Lcom、オンデマンド等、課題の提出等)にかかわらず回答してください。アンケート回答時にすべての授業回数が入っていない場合は、今後の受講予定を踏まえて回答してください。	293	174	20	1	2	490	
設問2	授業を受講した時間を含め、この授業の学習時間は、1週間あたりの程度でしたか(例:授業80分、課題120分の場合 → 80分+120分=210分=3.5時間⇒②と回答)。	22	24	61	227	157	491	
				非常に そう思う (評価4点)	ある程度 そう思う (評価3点)	あまりそう 思わない (評価2点)	全くそう 思わない (評価1点)	有効 回答数
設問3	この授業は、シラバスに基づいて展開されていましたか。	294	180	14	2	490		
設問4	この授業のシラバスは、授業を理解し学習を進めていく上で役に立ちましたか。	272	192	26	1	491		
設問5	この授業は、よく準備・計画されていたと思いますか。	316	161	12	1	490		
設問6	授業の内容は、よく理解できましたか。	283	193	13	0	489		
設問7	教員の話し方は聞き取りやすかったですか。	344	135	10	1	490		
設問8	教科書やプリント等、授業で用いられた教材の内容は適切でしたか。	316	164	9	2	491		
設問9	教員は受講者の理解の程度を、点検・配慮していましたか。	330	148	12	1	491		
設問10	教員は授業運営(質問の機会等)を適切かつ公正に行っていましたか。	337	145	8	1	491		
設問11	授業時間外学習の指導(参考文献の提示、文献の調べ方など)は、適切でしたか。	266	193	28	4	491		
設問12	授業を受講して、この授業が対象とする分野への問題意識や関心が深まりましたか。	276	185	28	2	491		
設問13	総合的に判断して、あなたはこの授業に満足しましたか。	318	156	15	1	490		
設問15	(この授業がCS又はDSの場合)聴く力が向上しましたか。	143	149	16	0	308		
設問16	(この授業がCS又はDSの場合)話す力が向上しましたか。	125	146	27	1	299		

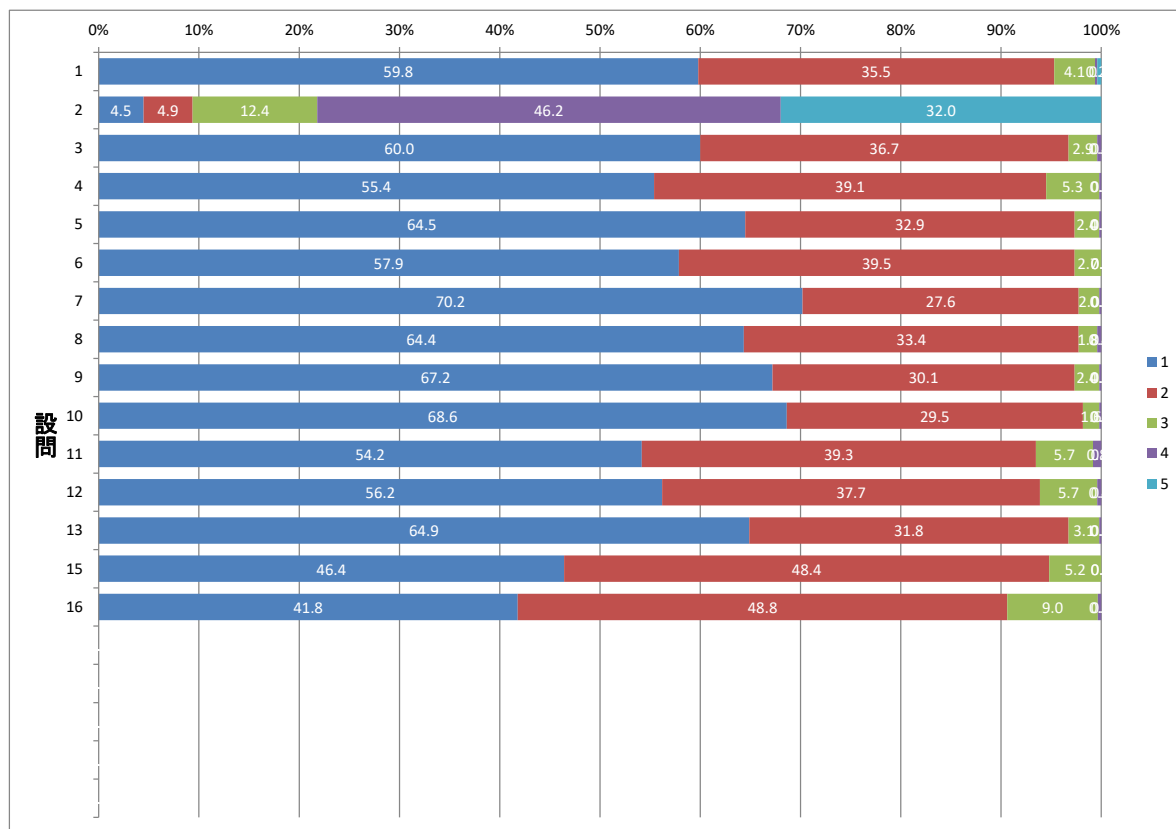

# 授業評価アンケート集計結果

2023年度後期 Discussion Skills

		すべて受講した	1～2回欠席した	3分の2程度受講した	3分の1程度受講した	ほとんど受講しなかった	有効回答数
設問1	あなたはこの授業を何回受講しましたか。授業の形式(LZoom、オンデマンド等、課題の提出等)にかかわらず回答してください。アンケート回答時にすべての授業回数が入っていない場合は、今後の受講予定を踏まえて回答してください。	175	176	27	1	0	379
		5.5時間以上	3.5時間以上5.5時間未満	2.5時間以上3.5時間未満	1.5時間より長く2.5時間未満	1.5時間以下	有効回答数
設問2	授業を受講した時間を含め、この授業の学習時間は、1週間あたりどの程度でしたか(例:授業80分、課題120分の場合 → 80分+120分=210分=3.5時間⇒②と回答)。	3	15	64	191	107	380
		非常にそう思う(評価4点)	ある程度そう思う(評価3点)	あまりそう思わない(評価2点)	全くそう思わない(評価1点)	有効回答数	
設問3	この授業は、シラバスに基づいて展開されていましたか。	197	168	11	3	379	
設問4	この授業のシラバスは、授業を理解し学習を進めていく上で役に立ちましたか。	175	173	25	7	380	
設問5	この授業は、よく準備・計画されていたと思いますか。	215	139	23	2	379	
設問6	授業の内容は、よく理解できましたか。	177	171	24	7	379	
設問7	教員の話し方は聞き取りやすかったですか。	231	118	24	7	380	
設問8	教科書やプリント等、授業で用いられた教材の内容は適切でしたか。	222	141	16	1	380	
設問9	教員は受講者の理解の程度を、点検・配慮していましたか。	228	123	23	6	380	
設問10	教員は授業運営(質問の機会等)を適切かつ公正に行っていましたか。	225	142	9	2	378	
設問11	授業時間外学習の指導(参考文献の提示、文献の調べ方など)は、適切でしたか。	180	163	33	3	379	
設問12	授業を受講して、この授業が対象とする分野への問題意識や関心が深まりましたか。	165	152	51	10	378	
設問13	総合的に判断して、あなたはこの授業に満足しましたか。	190	149	28	8	375	
設問15	(この授業がCS又はDSの場合)聴く力が向上しましたか。	98	173	49	5	325	
設問16	(この授業がCS又はDSの場合)話す力が向上しましたか。	83	173	53	7	316	

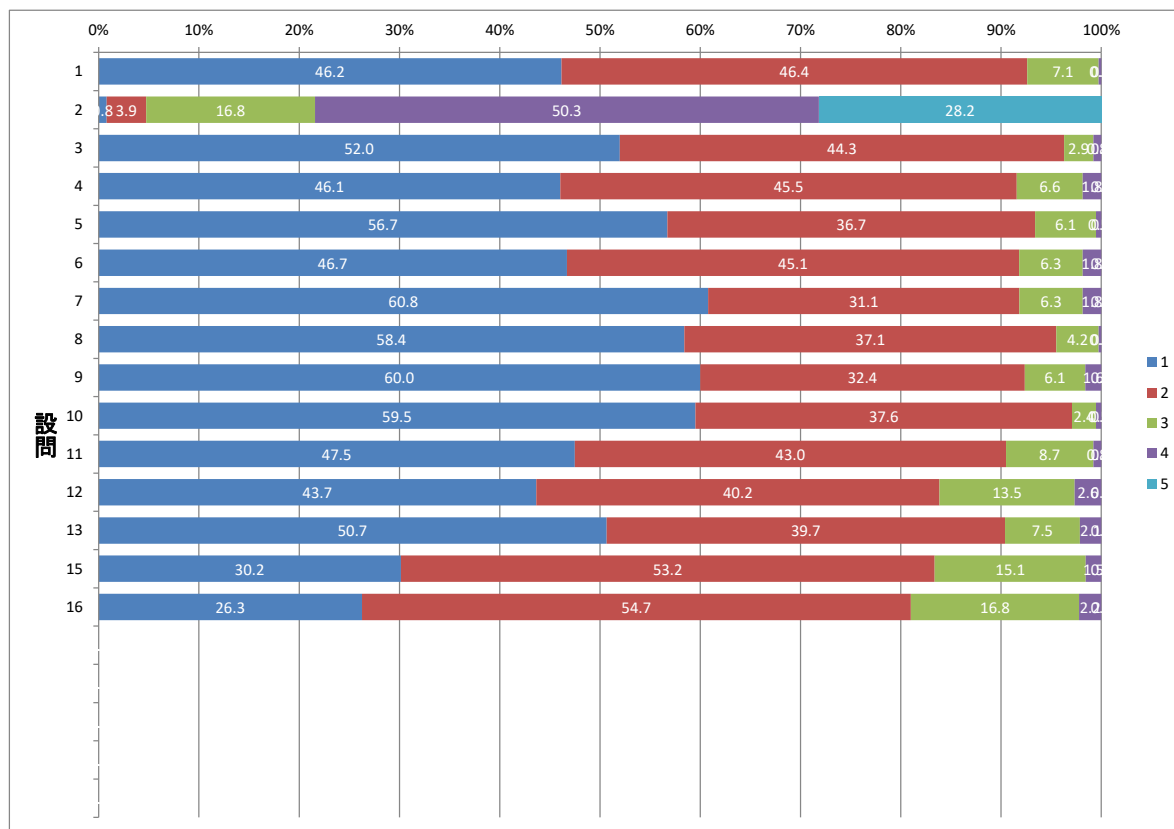

# 授業評価アンケート集計結果

2023年度後期 Reading I

		すべて受講した	1～2回欠席した	3分の2程度受講した	3分の1程度受講した	ほとんど受講しなかった	有効回答数	
設問1	あなたはこの授業を何回受講しましたか。授業の形式(Zoom、オンデマンド等、課題の提出等)にかかわらず回答してください。アンケート回答時にすべての授業回数が入っていない場合は、今後の受講予定を踏まえて回答してください。	305	221	22	2	0	550	
設問2	授業を受講した時間を含め、この授業の学習時間は、1週間あたりの程度でしたか(例:授業80分、課題120分の場合 → 80分+120分=210分=3.5時間⇒②と回答)。	5.5時間以上	3.5時間以上5.5時間未満	2.5時間以上3.5時間未満	1.5時間より長く2.5時間未満	1.5時間以下	有効回答数	
		28	46	110	257	110	551	
				非常にそう思う(評価4点)	ある程度そう思う(評価3点)	あまりそう思わない(評価2点)	全くそう思わない(評価1点)	有効回答数
設問3	この授業は、シラバスに基づいて展開されていましたか。	304	220	20	7	551		
設問4	この授業のシラバスは、授業を理解し学習を進めていく上で役に立ちましたか。	288	219	29	15	551		
設問5	この授業は、よく準備・計画されていたと思いますか。	320	189	26	15	550		
設問6	授業の内容は、よく理解できましたか。	275	234	35	7	551		
設問7	教員の話方は聞き取りやすかったですか。	318	177	38	18	551		
設問8	教科書やプリント等、授業で用いられた教材の内容は適切でしたか。	323	199	22	7	551		
設問9	教員は受講者の理解の程度を、点検・配慮していましたか。	302	199	33	15	549		
設問10	教員は授業運営(質問の機会等)を適切かつ公正に行っていましたか。	329	179	29	14	551		
設問11	授業時間外学習の指導(参考文献の提示、文献の調べ方など)は、適切でしたか。	287	215	31	16	549		
設問12	授業を受講して、この授業が対象とする分野への問題意識や関心が深まりましたか。	263	237	35	16	551		
設問13	総合的に判断して、あなたはこの授業に満足しましたか。	283	216	34	17	550		
設問14	(この授業が英語Reading IまたはReading IIの場合)読解力は向上しましたか。	168	297	58	16	539		

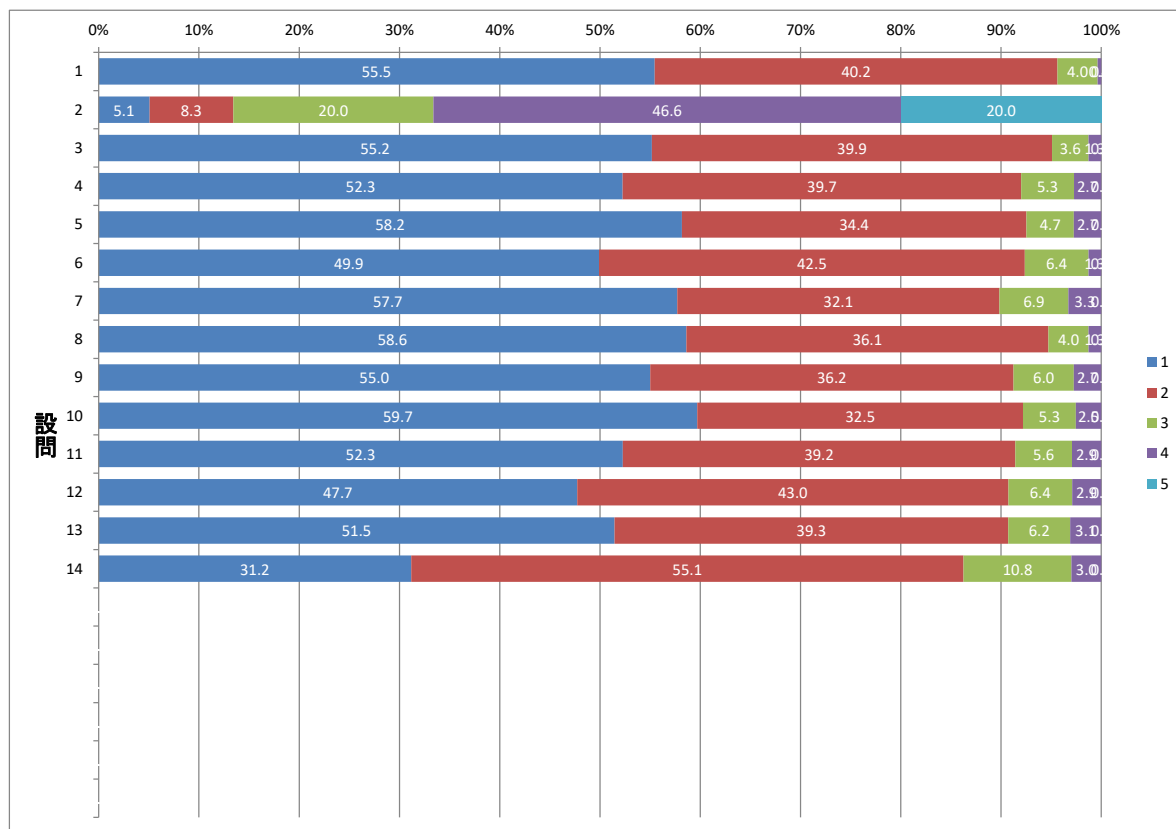

# 授業評価アンケート集計結果

2023年度後期 Reading II

		すべて受講した	1～2回欠席した	3分の2程度受講した	3分の1程度受講した	ほとんど受講しなかった	有効回答数	
設問1	あなたはこの授業を何回受講しましたか。授業の形式(Zoom、オンデマンド等、課題の提出等)にかかわらず回答してください。アンケート回答時にすべての授業回数が入っていない場合は、今後の受講予定を踏まえて回答してください。	175	213	35	0	0	423	
設問2	授業を受講した時間を含め、この授業の学習時間は、1週間あたりの程度でしたか(例:授業80分、課題120分の場合 → 80分+120分=210分=3.5時間⇒②と回答)。	5	18	63	234	102	422	
				非常に そう思う (評価4点)	ある程度 そう思う (評価3点)	あまりそう 思わない (評価2点)	全くそう 思わない (評価1点)	有効 回答数
設問3	この授業は、シラバスに基づいて展開されていましたか。	245	164	11	1	421		
設問4	この授業のシラバスは、授業を理解し学習を進めていく上で役に立ちましたか。	220	171	30	2	423		
設問5	この授業は、よく準備・計画されていたと思いますか。	247	155	19	2	423		
設問6	授業の内容は、よく理解できましたか。	221	185	15	2	423		
設問7	教員の話し方は聞き取りやすかったですか。	258	136	18	11	423		
設問8	教科書やプリント等、授業で用いられた教材の内容は適切でしたか。	261	151	9	2	423		
設問9	教員は受講者の理解の程度を、点検・配慮していましたか。	249	149	19	6	423		
設問10	教員は授業運営(質問の機会等)を適切かつ公正に行っていましたか。	264	147	9	2	422		
設問11	授業時間外学習の指導(参考文献の提示、文献の調べ方など)は、適切でしたか。	232	165	20	5	422		
設問12	授業を受講して、この授業が対象とする分野への問題意識や関心が深まりましたか。	186	186	41	9	422		
設問13	総合的に判断して、あなたはこの授業に満足しましたか。	231	164	22	6	423		
設問14	(この授業が英語Reading IまたはReading IIの場合)読解力は向上しましたか。	112	235	57	11	415		

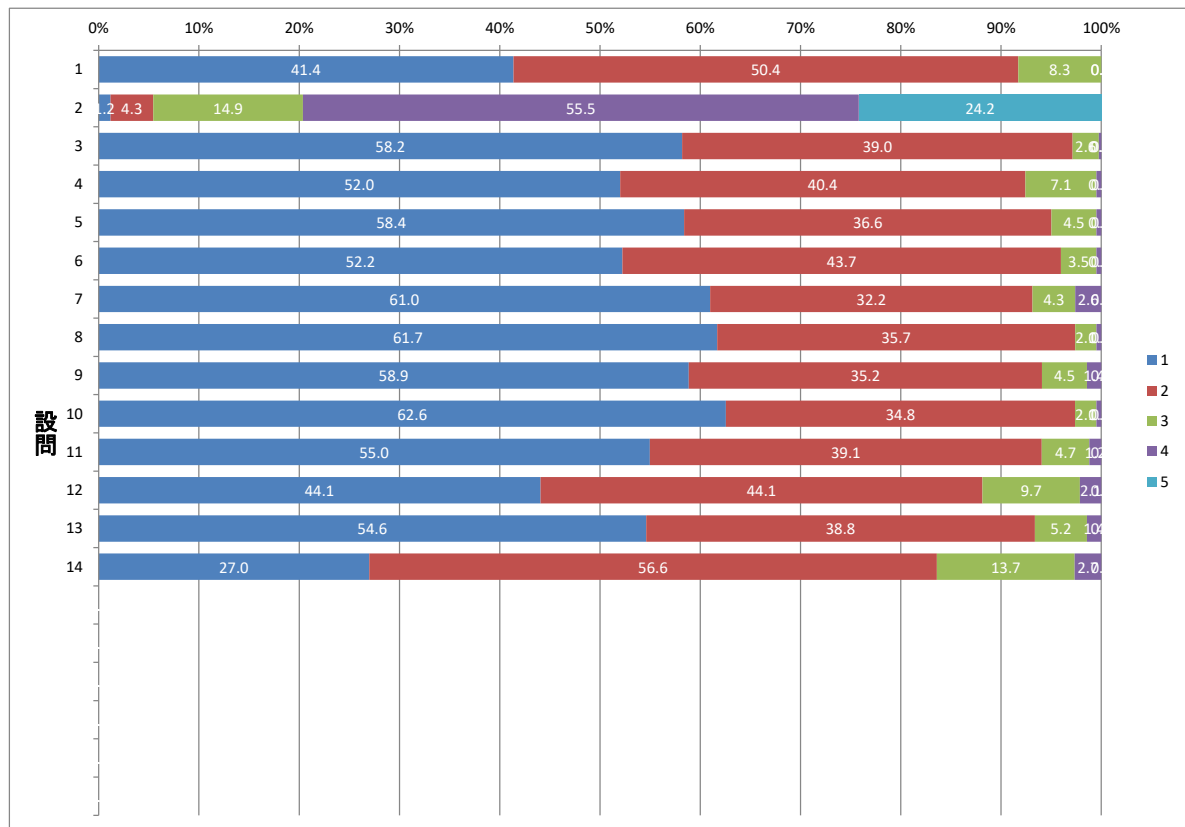

## 授業評価アンケート集計結果

2023年度後期 英語(選択必修)

		すべて受講した	1～2回欠席した	3分の2程度受講した	3分の1程度受講した	ほとんど受講しなかった	有効回答数
設問1	あなたはこの授業を何回受講しましたか。授業の形式(Lcom、オンデマンド等、課題の提出等)にかかわらず回答してください。アンケート回答時にすべての授業回数が入っていない場合は、今後の受講予定を踏まえて回答してください。	121	126	14	1	1	263
設問2	授業を受講した時間を含め、この授業の学習時間は、1週間あたりの程度でしたか(例:授業80分、課題120分の場合 → 80分+120分=210分=3.5時間⇒②と回答)。	4	24	56	110	68	262
		非常に そう思う (評価4点)	ある程度 そう思う (評価3点)	あまりそう 思わない (評価2点)	全くそう 思わない (評価1点)		有効 回答数
設問3	この授業は、シラバスに基づいて展開されていましたか。	163	84	10	4		261
設問4	この授業のシラバスは、授業を理解し学習を進めていく上で役に立ちましたか。	158	87	12	5		262
設問5	この授業は、よく準備・計画されていたと思いますか。	173	73	15	1		262
設問6	授業の内容は、よく理解できましたか。	147	95	17	3		262
設問7	教員の話方は聞き取りやすかったですか。	193	57	7	3		260
設問8	教科書やプリント等、授業で用いられた教材の内容は適切でしたか。	183	74	3	1		261
設問9	教員は受講者の理解の程度を、点検・配慮していましたか。	169	81	8	2		260
設問10	教員は授業運営(質問の機会等)を適切かつ公正に行っていましたか。	181	70	8	1		260
設問11	授業時間外学習の指導(参考文献の提示、文献の調べ方など)は、適切でしたか。	156	95	7	2		260
設問12	授業を受講して、この授業が対象とする分野への問題意識や関心が深まりましたか。	149	97	13	2		261
設問13	総合的に判断して、あなたはこの授業に満足しましたか。	170	76	10	3		259

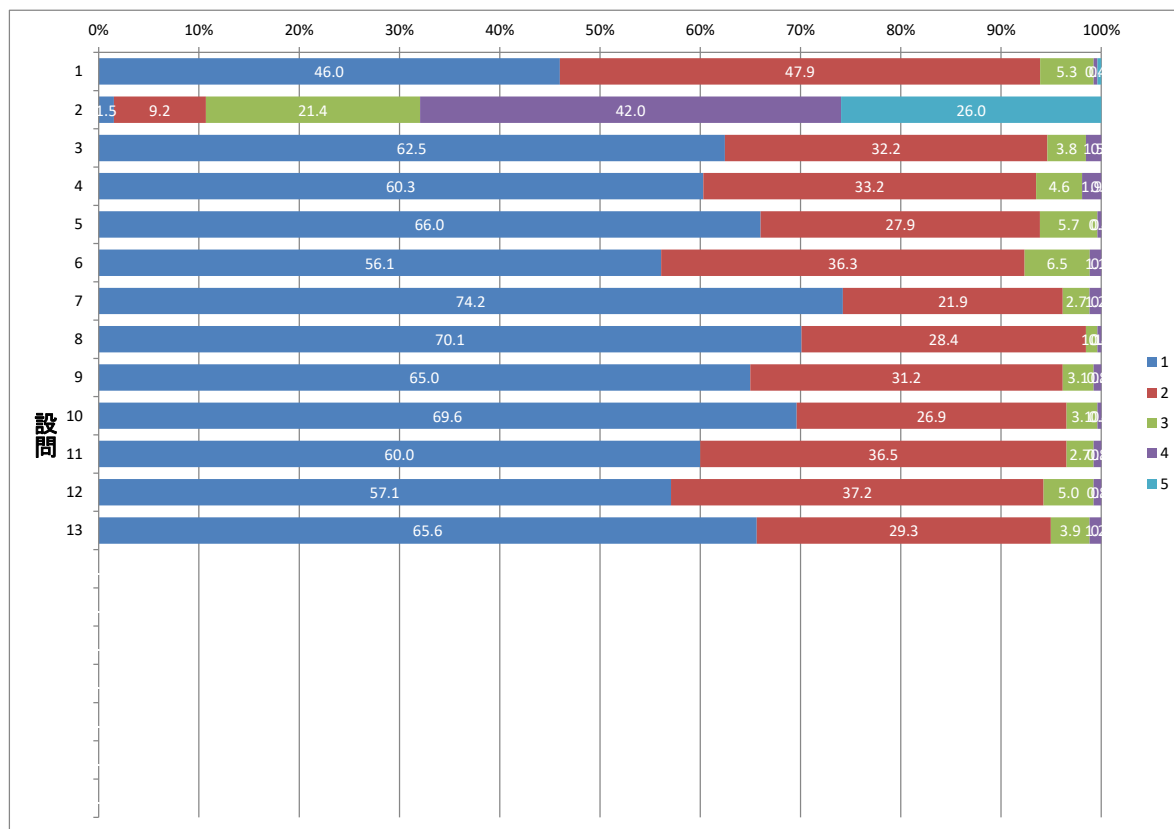

## 授業評価アンケート集計結果

2023年度後期 ドイツ語(選択)

		すべて受講した	1～2回欠席した	3分の2程度受講した	3分の1程度受講した	ほとんど受講しなかった	有効回答数
設問1	あなたはこの授業を何回受講しましたか。授業の形式(Lcom、オンデマンド等、課題の提出等)にかかわらず回答してください。アンケート回答時にすべての授業回数が入っていない場合は、今後の受講予定を踏まえて回答してください。	3	2	0	0	0	5
		5.5時間以上	3.5時間以上5.5時間未満	2.5時間以上3.5時間未満	1.5時間より長く2.5時間未満	1.5時間以下	有効回答数
設問2	授業を受講した時間を含め、この授業の学習時間は、1週間あたりの程度でしたか(例:授業80分、課題120分の場合 → 80分+120分=210分=3.5時間⇒②と回答)。	1	3	1	0	0	5
		非常に そう思う (評価4点)	ある程度 そう思う (評価3点)	あまり そう 思わない (評価2点)	全く そう 思わない (評価1点)	有効 回答数	
設問3	この授業は、シラバスに基づいて展開されていましたか。	1	4	0	0	5	
設問4	この授業のシラバスは、授業を理解し学習を進めていく上で役に立ちましたか。	2	3	0	0	5	
設問5	この授業は、よく準備・計画されていたと思いますか。	4	1	0	0	5	
設問6	授業の内容は、よく理解できましたか。	5	0	0	0	5	
設問7	教員の話方は聞き取りやすかったですか。	5	0	0	0	5	
設問8	教科書やプリント等、授業で用いられた教材の内容は適切でしたか。	4	1	0	0	5	
設問9	教員は受講者の理解の程度を、点検・配慮していましたか。	3	2	0	0	5	
設問10	教員は授業運営(質問の機会等)を適切かつ公正に行っていましたか。	4	1	0	0	5	
設問11	授業時間外学習の指導(参考文献の提示、文献の調べ方など)は、適切でしたか。	4	1	0	0	5	
設問12	授業を受講して、この授業が対象とする分野への問題意識や関心が深まりましたか。	4	1	0	0	5	
設問13	総合的に判断して、あなたはこの授業に満足しましたか。	5	0	0	0	5	

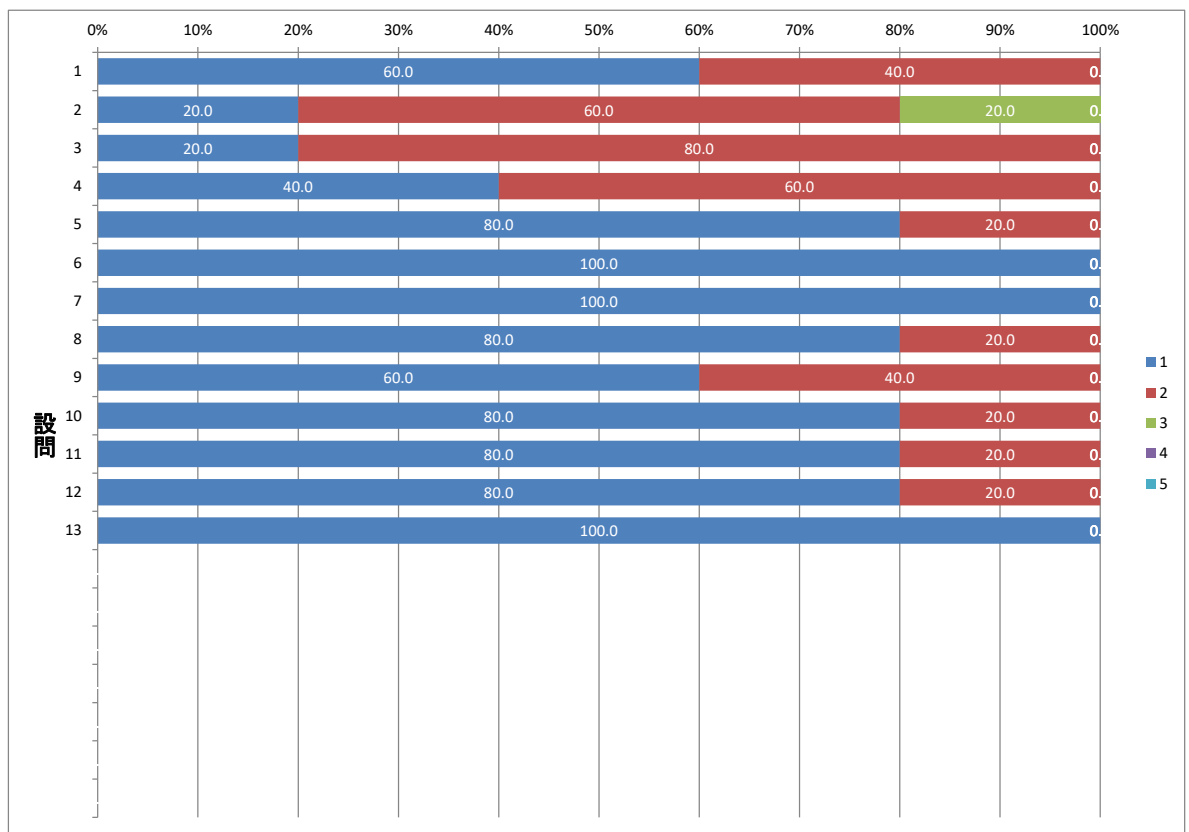



# 授業評価アンケート集計結果

2023年度後期 中国語(選択)

		すべて受講した	1~2回欠席した	3分の2程度受講した	3分の1程度受講した	ほとんど受講しなかった	有効回答数
設問1	あなたはこの授業を何回受講しましたか。授業の形式(L2com、オンデマンド等、課題の提出等)にかかわらず回答してください。アンケート回答時にすべての授業回数が入っていない場合は、今後の受講予定を踏まえて回答してください。	1	5	0	0	0	6
設問2	授業を受講した時間を含め、この授業の学習時間は、1週間あたりどの程度でしたか(例:授業80分、課題120分の場合 → 80分+120分=210分=3.5時間⇒②と回答)。	5.5時間以上	3.5時間以上5.5時間未満	2.5時間以上3.5時間未満	1.5時間より長く2.5時間未満	1.5時間以下	有効回答数
設問2		1	1	2	2	0	6
設問3	この授業は、シラバスに基づいて展開されていましたか。		非常にそう思う(評価4点)	ある程度そう思う(評価3点)	あまりそう思わない(評価2点)	全くそう思わない(評価1点)	有効回答数
設問3			4	2	0	0	6
設問4	この授業のシラバスは、授業を理解し学習を進めていく上で役に立ちましたか。		4	2	0	0	6
設問5	この授業は、よく準備・計画されていたと思いますか。		4	2	0	0	6
設問6	授業の内容は、よく理解できましたか。		3	3	0	0	6
設問7	教員の話方は聞き取りやすかったですか。		4	2	0	0	6
設問8	教科書やプリント等、授業で用いられた教材の内容は適切でしたか。		4	2	0	0	6
設問9	教員は受講者の理解の程度を、点検・配慮していましたか。		4	1	0	0	5
設問10	教員は授業運営(質問の機会等)を適切かつ公正に行っていましたか。		4	2	0	0	6
設問11	授業時間外学習の指導(参考文献の提示、文献の調べ方など)は、適切でしたか。		3	3	0	0	6
設問12	授業を受講して、この授業が対象とする分野への問題意識や関心が深まりましたか。		4	2	0	0	6
設問13	総合的に判断して、あなたはこの授業に満足しましたか。		6	0	0	0	6

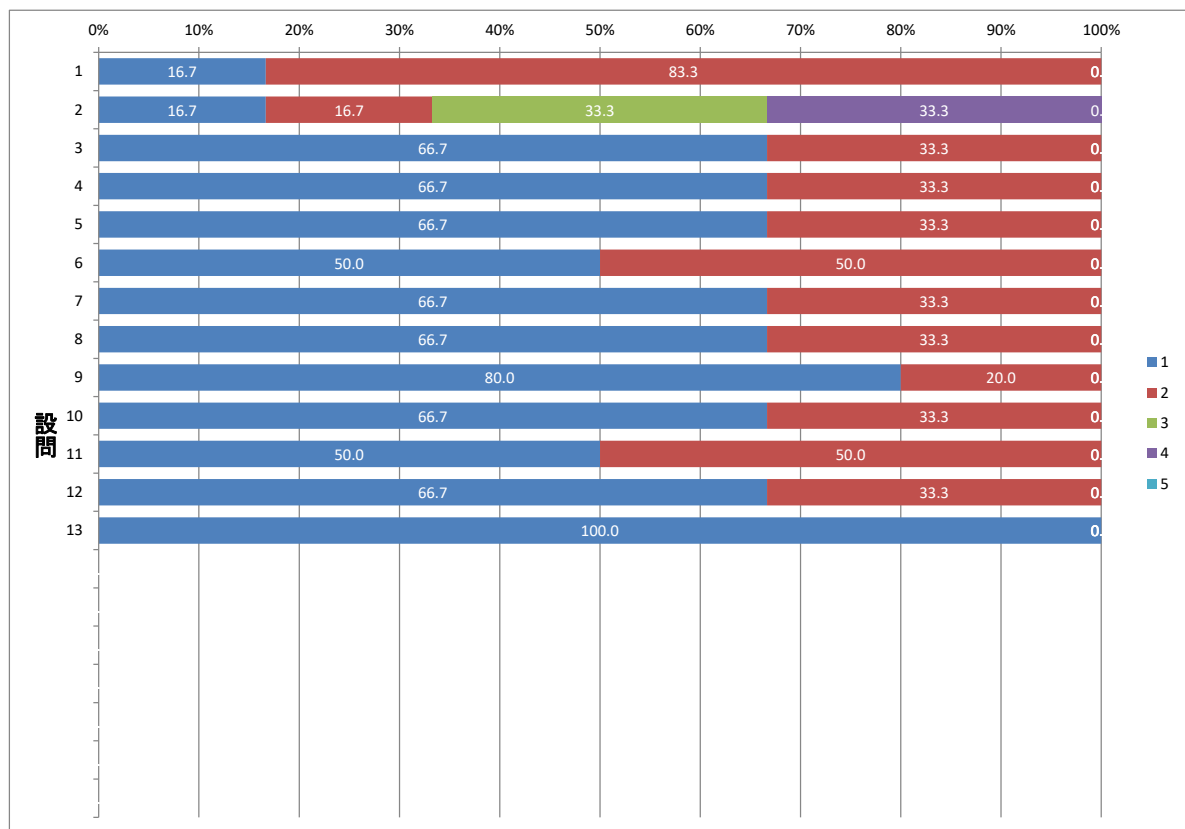

# 授業評価アンケート集計結果

2023年度後期 韓国語(選択)

設問	内容	すべて受講した	1～2回欠席した	3分の2程度受講した	3分の1程度受講した	ほとんど受講しなかった	有効回答数
		5.5時間以上	3.5時間以上5.5時間未満	2.5時間以上3.5時間未満	1.5時間より長く2.5時間未満	1.5時間以下	
設問1	あなたはこの授業を何回受講しましたか。授業の形式(Lecem, オンデマンド等、課題の提出等)にかかわらず回答してください。アンケート回答時にすべての授業回数が入っていない場合は、今後の受講予定を踏まえて回答してください。	13	19	1	0	0	33
設問2	授業を受講した時間を含め、この授業の学習時間は、1週間あたりどの程度でしたか（例：授業80分、課題120分の場合 → 80分+120分=210分=3.5時間⇒②と回答）。	0	1	14	16	2	33
設問3	この授業は、シラバスに基づいて展開されていましたか。	21	12	0	0	0	33
設問4	この授業のシラバスは、授業を理解し学習を進めていく上で役に立ちましたか。	21	11	1	0	0	33
設問5	この授業は、よく準備・計画されていたと思いますか。	27	4	1	1	0	33
設問6	授業の内容は、よく理解できましたか。	29	3	1	0	0	33
設問7	教員の話し方は聞き取りやすかったですか。	32	1	0	0	0	33
設問8	教科書やプリント等、授業で用いられた教材の内容は適切でしたか。	32	1	0	0	0	33
設問9	教員は受講者の理解の程度を、点検・配慮していましたか。	31	2	0	0	0	33
設問10	教員は授業運営（質問の機会等）を適切かつ公正に行っていましたか。	32	1	0	0	0	33
設問11	授業時間外学習の指導（参考文献の提示、文献の調べ方など）は、適切でしたか。	27	6	0	0	0	33
設問12	授業を受講して、この授業が対象とする分野への問題意識や関心が深まりましたか。	30	3	0	0	0	33
設問13	総合的に判断して、あなたはこの授業に満足しましたか。	28	3	2	0	0	33

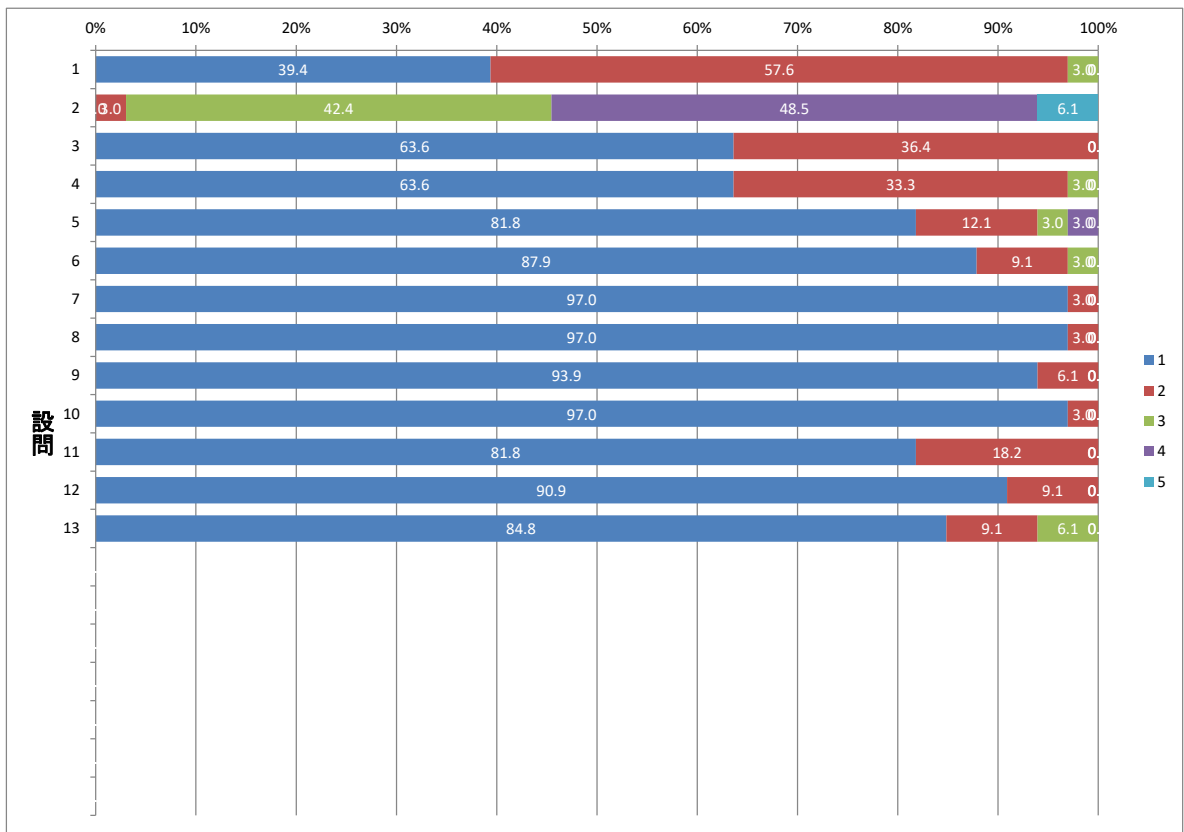

# 授業評価アンケート集計結果

2023年度後期 ギリシア語・ラテン語

		すべて受講した	1～2回欠席した	3分の2程度受講した	3分の1程度受講した	ほとんど受講しなかった	有効回答数
設問1	あなたはこの授業を何回受講しましたか。授業の形式(Lcom、オンデマンド等、課題の提出等)にかかわらず回答してください。アンケート回答時にすべての授業回数が入っていない場合は、今後の受講予定を踏まえて回答してください。	4	2	0	0	0	6
		5.5時間以上	3.5時間以上5.5時間未満	2.5時間以上3.5時間未満	1.5時間より長く2.5時間未満	1.5時間以下	有効回答数
設問2	授業を受講した時間を含め、この授業の学習時間は、1週間あたりの程度でしたか(例:授業80分、課題120分の場合 → 80分+120分=210分=3.5時間⇒②と回答)。	1	0	3	2	0	6
		非常に そう思う (評価4点)	ある程度 そう思う (評価3点)	あまりそう 思わない (評価2点)	全くそう 思わない (評価1点)	有効 回答数	
設問3	この授業は、シラバスに基づいて展開されていましたか。	2	4	0	0	6	
設問4	この授業のシラバスは、授業を理解し学習を進めていく上で役に立ちましたか。	3	3	0	0	6	
設問5	この授業は、よく準備・計画されていたと思いますか。	5	1	0	0	6	
設問6	授業の内容は、よく理解できましたか。	3	3	0	0	6	
設問7	教員の話し方は聞き取りやすかったですか。	4	2	0	0	6	
設問8	教科書やプリント等、授業で用いられた教材の内容は適切でしたか。	6	0	0	0	6	
設問9	教員は受講者の理解の程度を、点検・配慮していましたか。	5	1	0	0	6	
設問10	教員は授業運営(質問の機会等)を適切かつ公正に行っていましたか。	6	0	0	0	6	
設問11	授業時間外学習の指導(参考文献の提示、文献の調べ方など)は、適切でしたか。	6	0	0	0	6	
設問12	授業を受講して、この授業が対象とする分野への問題意識や関心が深まりましたか。	6	0	0	0	6	
設問13	総合的に判断して、あなたはこの授業に満足しましたか。	6	0	0	0	6	

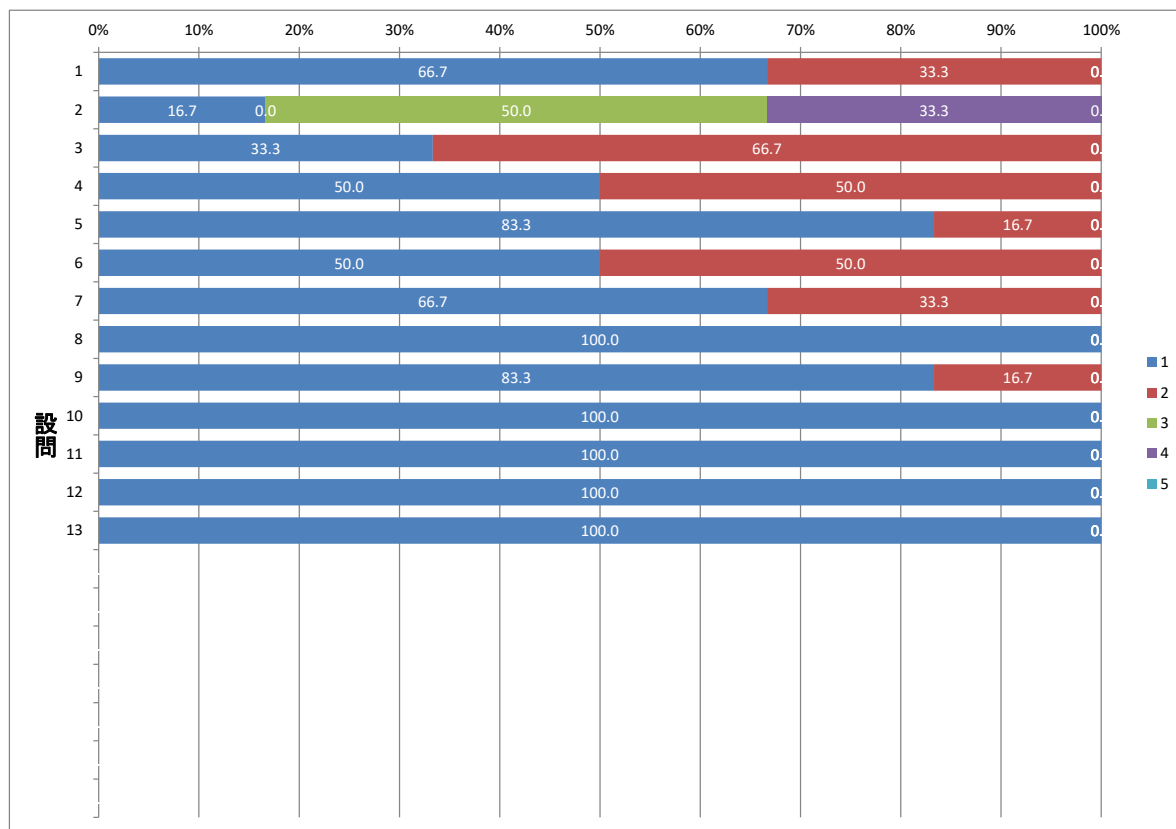

# 授業評価アンケート集計結果

2023年度後期 日本語科目

		すべて受講した	1~2回欠席した	3分の2程度受講した	3分の1程度受講した	ほとんど受講しなかった	有効回答数	
設問1	あなたはこの授業を何回受講しましたか。授業の形式(Lcom、オンデマンド等、課題の提出等)にかかわらず回答してください。アンケート回答時にすべての授業回数が入っていない場合は、今後の受講予定を踏まえて回答してください。	16	20	2	0	0	38	
設問2	授業を受講した時間を含め、この授業の学習時間は、1週間あたりの程度でしたか(例:授業80分、課題120分の場合 → 80分+120分=210分=3.5時間⇒②と回答)。	2	8	14	9	5	38	
				非常に そう思う (評価4点)	ある程度 そう思う (評価3点)	あまりそう 思わない (評価2点)	全くそう 思わない (評価1点)	有効 回答数
設問3	この授業は、シラバスに基づいて展開されていましたか。			27	10	0	0	37
設問4	この授業のシラバスは、授業を理解し学習を進めていく上で役に立ちましたか。			26	11	1	0	38
設問5	この授業は、よく準備・計画されていたと思いますか。			27	10	0	0	37
設問6	授業の内容は、よく理解できましたか。			23	13	2	0	38
設問7	教員の話し方は聞き取りやすかったですか。			26	4	6	2	38
設問8	教科書やプリント等、授業で用いられた教材の内容は適切でしたか。			29	8	1	0	38
設問9	教員は受講者の理解の程度を、点検・配慮していましたか。			21	14	3	0	38
設問10	教員は授業運営(質問の機会等)を適切かつ公正に行っていましたか。			25	10	2	1	38
設問11	授業時間外学習の指導(参考文献の提示、文献の調べ方など)は、適切でしたか。			25	11	2	0	38
設問12	授業を受講して、この授業が対象とする分野への問題意識や関心が深まりましたか。			21	12	5	0	38
設問13	総合的に判断して、あなたはこの授業に満足しましたか。			21	13	4	0	38
設問18	(この授業が日本語表現法または日本語表現法Iの場合)文章を読んでポイントをつかみ要約できるようになりましたか。			16	17	4	0	37
設問19	(この授業が日本語表現法または日本語表現法Iの場合)論理的・説得的な文章表現・口頭表現ができるようになりましたか。			13	20	4	0	37
設問20	(この授業が日本語表現法または日本語表現法Iの場合)学習成果を十分に踏まえた2000字の論述文を作成できましたか。			12	22	3	1	38

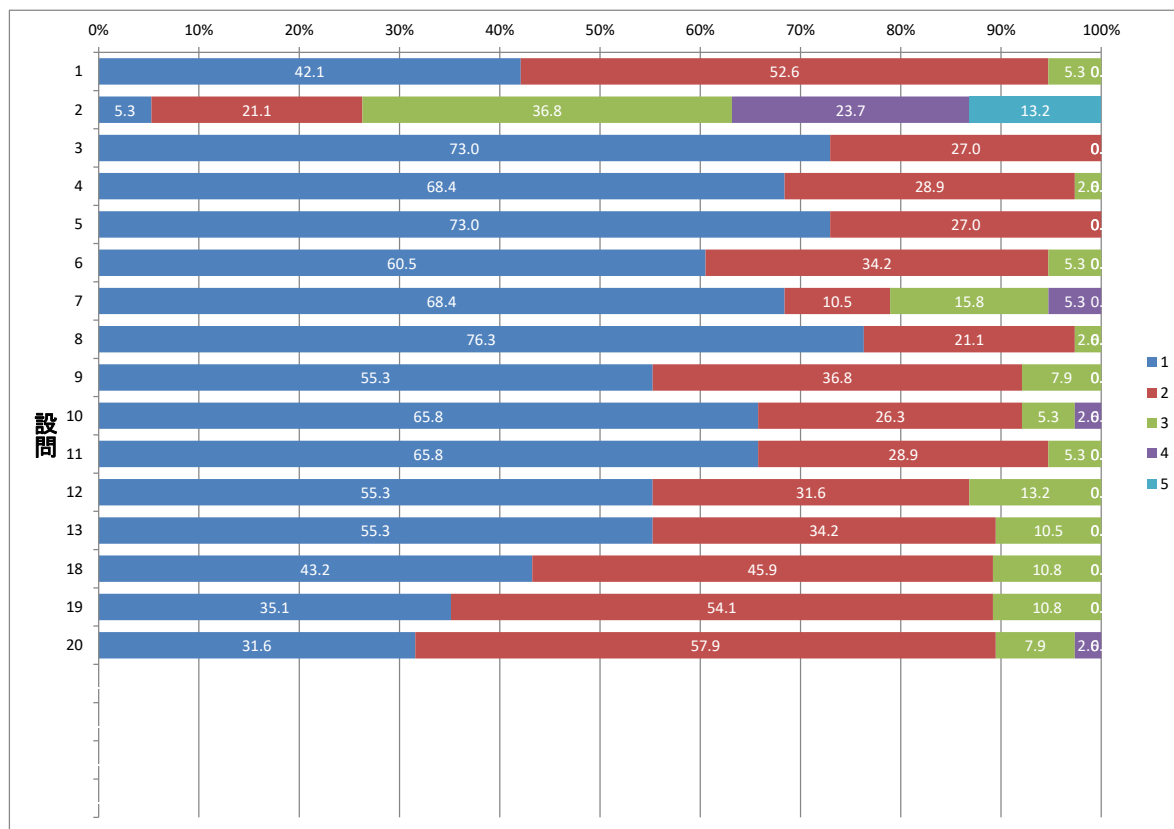

# 授業評価アンケート集計結果

2023年度後期 情報処理科目(必修)

		すべて受講した	1~2回欠席した	3分の2程度受講した	3分の1程度受講した	ほとんど受講しなかった	有効回答数
設問1	あなたはこの授業を何回受講しましたか。授業の形式(Lcom、オンデマンド等、課題の提出等)にかかわらず回答してください。アンケート回答時にすべての授業回数が入っていない場合は、今後の受講予定を踏まえて回答してください。	278	167	23	2	2	472
設問2	授業を受講した時間を含め、この授業の学習時間は、1週間あたりどの程度でしたか(例:授業80分、課題120分の場合 → 80分+120分=210分=3.5時間⇒②と回答)。	5.5時間以上	3.5時間以上5.5時間未満	2.5時間以上3.5時間未満	1.5時間より長く2.5時間未満	1.5時間以下	有効回答数
		22	31	71	198	149	471
			非常にそう思う(評価4点)	ある程度そう思う(評価3点)	あまりそう思わない(評価2点)	全くそう思わない(評価1点)	有効回答数
設問3	この授業は、シラバスに基づいて展開されていましたか。	330	135	6	0	471	
設問4	この授業のシラバスは、授業を理解し学習を進めていく上で役に立ちましたか。	300	155	14	3	472	
設問5	この授業は、よく準備・計画されていたと思いますか。	338	120	13	1	472	
設問6	授業の内容は、よく理解できましたか。	266	184	17	3	470	
設問7	教員の話し方は聞き取りやすかったですか。	291	150	23	7	471	
設問8	教科書やプリント等、授業で用いられた教材の内容は適切でしたか。	303	146	18	1	468	
設問9	教員は受講者の理解の程度を、点検・配慮していましたか。	289	156	19	6	470	
設問10	教員は授業運営(質問の機会等)を適切かつ公正に行っていましたか。	310	143	12	5	470	
設問11	授業時間外学習の指導(参考文献の提示、文献の調べ方など)は、適切でしたか。	307	143	16	2	468	
設問12	授業を受講して、この授業が対象とする分野への問題意識や関心が深まりましたか。	248	188	26	7	469	
設問13	総合的に判断して、あなたはこの授業に満足しましたか。	289	156	17	4	466	
設問17	(この授業が情報処理技法(リテラシ)または情報処理技法(リテラシ)Ⅱの場合)コンピュータスキルは向上しましたか。	178	171	15	4	368	

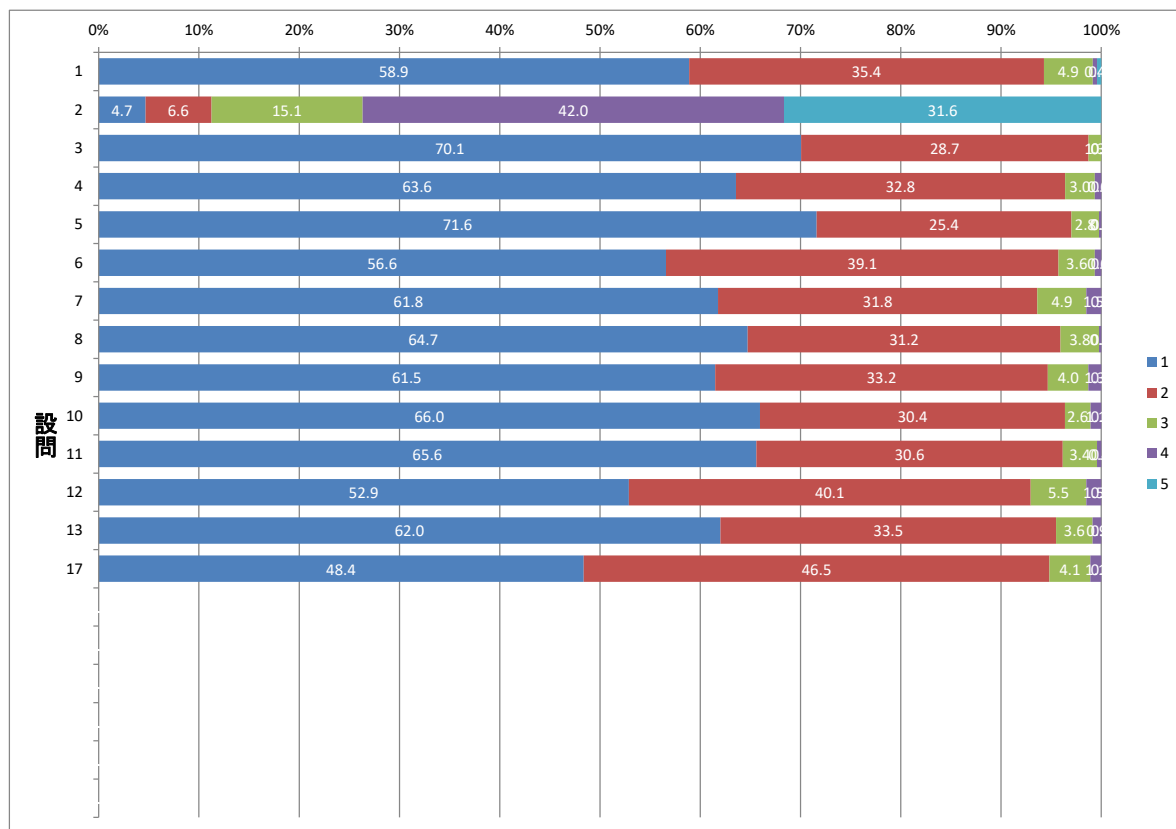

# 授業評価アンケート集計結果

2023年度後期 情報処理科目(選択)

		すべて受講した	1～2回欠席した	3分の2程度受講した	3分の1程度受講した	ほとんど受講しなかった	有効回答数	
設問1	あなたはこの授業を何回受講しましたか。授業の形式(Lcom、オンデマンド型、課題の提出等)にかかわらず回答してください。アンケート回答時にすべての授業回数が入っていない場合は、今後の受講予定を踏まえて回答してください。	34	22	2	0	0	58	
設問2	授業を受講した時間を含め、この授業の学習時間は、1週間あたりの程度でしたか(例：授業90分、課題120分の場合 → 90分+120分=210分=3.5時間⇒②と回答)。	0	4	13	17	24	58	
				非常に そう思う (評価4点)	ある程度 そう思う (評価3点)	あまりそう 思わない (評価2点)	全くそう 思わない (評価1点)	有効 回答数
設問3	この授業は、シラバスに基づいて展開されていましたか。			33	24	1	0	58
設問4	この授業のシラバスは、授業を理解し学習を進めていく上で役に立ちましたか。			32	22	3	1	58
設問5	この授業は、よく準備・計画されていたと思いますか。			38	18	2	0	58
設問6	授業の内容は、よく理解できましたか。			30	23	4	1	58
設問7	教員の話し方は聞き取りやすかったですか。			34	20	4	0	58
設問8	教科書やプリント等、授業で用いられた教材の内容は適切でしたか。			37	15	5	1	58
設問9	教員は受講者の理解の程度を、点検・配慮していましたか。			32	21	5	0	58
設問10	教員は授業運営(質問の機会等)を適切かつ公正に行っていましたか。			35	22	1	0	58
設問11	授業時間外学習の指導(参考文献の提示、文献の調べ方など)は、適切でしたか。			33	23	2	0	58
設問12	授業を受講して、この授業が対象とする分野への問題意識や関心が深まりましたか。			36	19	2	1	58
設問13	総合的に判断して、あなたはこの授業に満足しましたか。			37	15	4	1	57

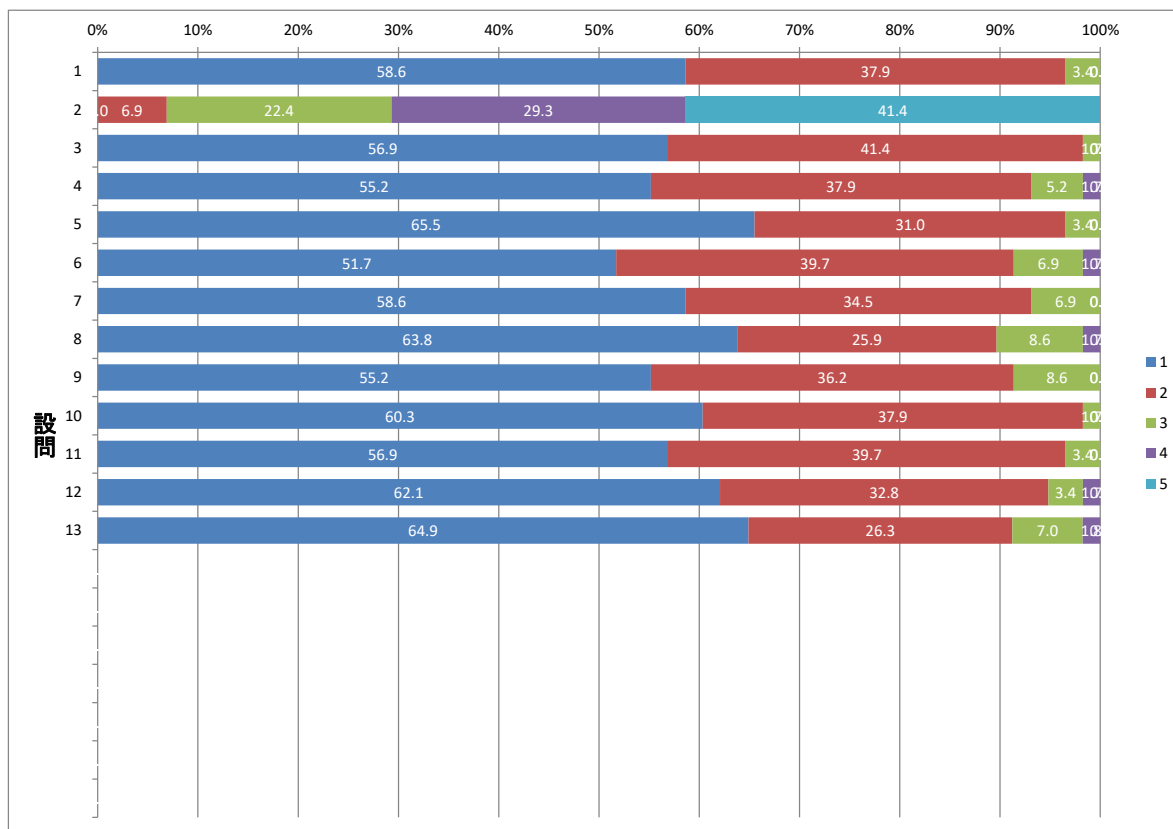

## 授業評価アンケート集計結果

2023年度後期 教職課程科目

		すべて受講した	1~2回欠席した	3分の2程度受講した	3分の1程度受講した	ほとんど受講しなかった	有効回答数
設問1	あなたはこの授業を何回受講しましたか。授業の形式(Lcom、オンデマンド等、課題の提出等)にかかわらず回答してください。アンケート回答時にすべての授業回数が入っていない場合は、今後の受講予定を踏まえて回答してください。	234	132	8	0	1	375
		5.5時間以上	3.5時間以上5.5時間未満	2.5時間以上3.5時間未満	1.5時間より長く2.5時間未満	1.5時間以下	有効回答数
設問2	授業を受講した時間を含め、この授業の学習時間は、1週間あたりどの程度でしたか(例:授業80分、課題120分の場合 → 80分+120分=210分=3.5時間⇒②と回答)。	7	12	38	171	148	376
		非常にそう思う(評価4点)	ある程度そう思う(評価3点)	あまりそう思わない(評価2点)	全くそう思わない(評価1点)	有効回答数	
設問3	この授業は、シラバスに基づいて展開されていましたか。	264	102	4	2	372	
設問4	この授業のシラバスは、授業を理解し学習を進めていく上で役に立ちましたか。	247	112	16	1	376	
設問5	この授業は、よく準備・計画されていたと思いますか。	273	95	5	2	375	
設問6	授業の内容は、よく理解できましたか。	256	108	9	2	375	
設問7	教員の話し方は聞き取りやすかったですか。	276	85	13	1	375	
設問8	教科書やプリント等、授業で用いられた教材の内容は適切でしたか。	283	82	11	0	376	
設問9	教員は受講者の理解の程度を、点検・配慮していましたか。	223	125	23	2	373	
設問10	教員は授業運営(質問の機会等)を適切かつ公正に行っていましたか。	250	107	16	2	375	
設問11	授業時間外学習の指導(参考文献の提示、文献の調べ方など)は、適切でしたか。	224	136	10	6	376	
設問12	授業を受講して、この授業が対象とする分野への問題意識や関心が深まりましたか。	253	106	11	6	376	
設問13	総合的に判断して、あなたはこの授業に満足しましたか。	254	107	7	6	374	

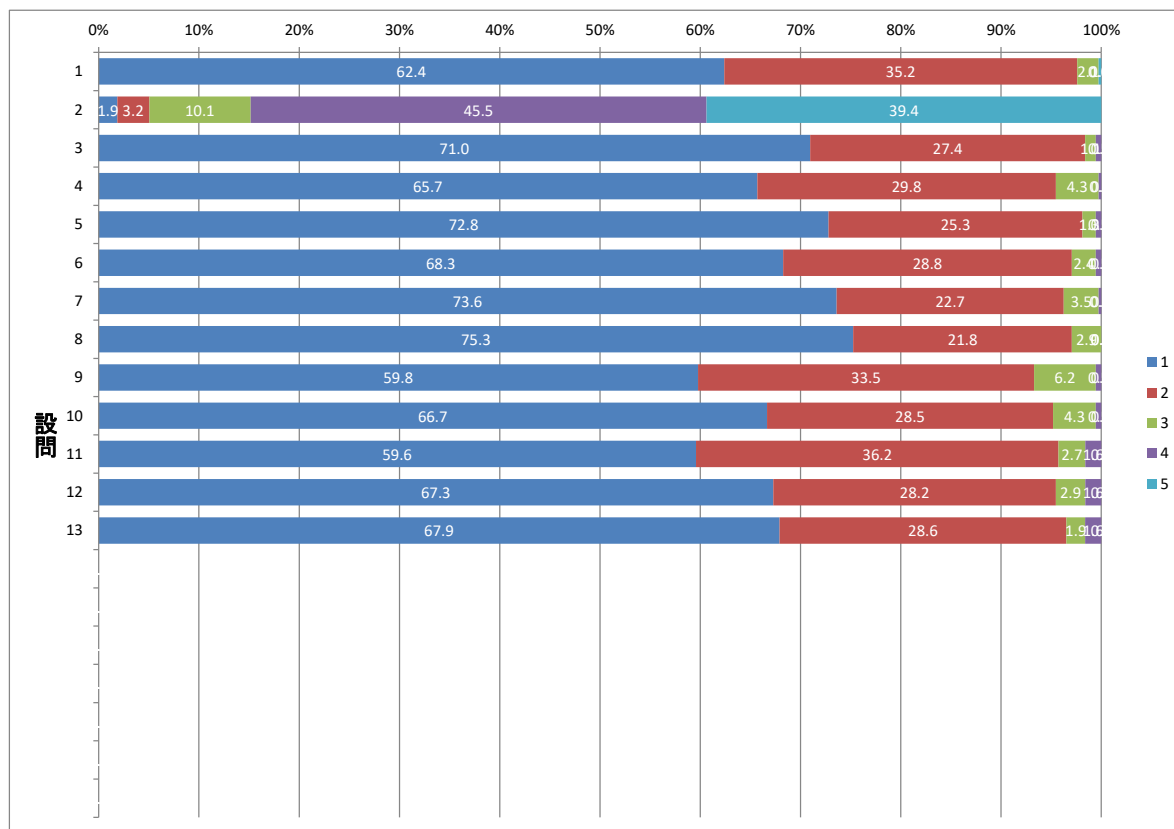

## 授業評価アンケート集計結果

2023年度後期 学芸員課程科目

		すべて受講した	1～2回欠席した	3分の2程度受講した	3分の1程度受講した	ほとんど受講しなかった	有効回答数
設問1	あなたはこの授業を何回受講しましたか。授業の形式(Lecem、オンデマンド等、課題の提出等)にかかわらず回答してください。アンケート回答時にすべての授業回数が入っていない場合は、今後の受講予定を踏まえて回答してください。	31	25	2	0	0	58
設問2	授業を受講した時間を含め、この授業の学習時間は、1週間あたりどの程度でしたか（例：授業80分、課題120分の場合 → 80分+120分=210分=3.5時間⇒②と回答）。	0	1	4	28	25	58
		非常に そう思う (評価4点)	ある程度 そう思う (評価3点)	あまりそう 思わない (評価2点)	全くそう 思わない (評価1点)	有効 回答数	
設問3	この授業は、シラバスに基づいて展開されていましたか。	40	16	1	0	57	
設問4	この授業のシラバスは、授業を理解し学習を進めていく上で役に立ちましたか。	37	18	2	1	58	
設問5	この授業は、よく準備・計画されていたと思いますか。	47	9	1	1	58	
設問6	授業の内容は、よく理解できましたか。	34	22	1	1	58	
設問7	教員の話方は聞き取りやすかったですか。	37	19	2	0	58	
設問8	教科書やプリント等、授業で用いられた教材の内容は適切でしたか。	43	13	1	1	58	
設問9	教員は受講者の理解の程度を、点検・配慮していましたか。	39	16	3	0	58	
設問10	教員は授業運営（質問の機会等）を適切かつ公正に行っていましたか。	38	17	3	0	58	
設問11	授業時間外学習の指導（参考文献の提示、文献の調べ方など）は、適切でしたか。	37	19	2	0	58	
設問12	授業を受講して、この授業が対象とする分野への問題意識や関心が深まりましたか。	40	16	2	0	58	
設問13	総合的に判断して、あなたはこの授業に満足しましたか。	40	16	2	0	58	

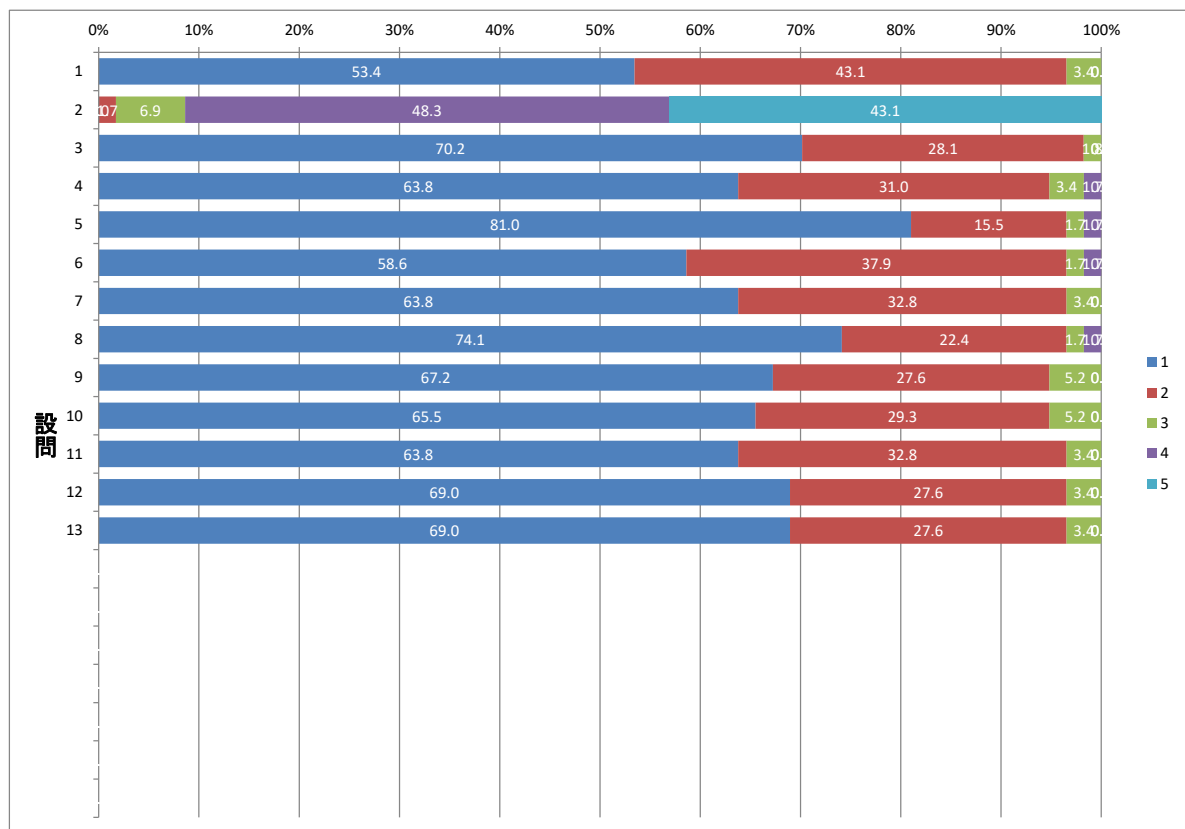



# 授業評価アンケート集計結果

2023年度後期 外国人留学生対象科目

		すべて受講した	1～2回欠席した	3分の2程度受講した	3分の1程度受講した	ほとんど受講しなかった	有効回答数	
設問1	あなたはこの授業を何回受講しましたか。授業の形式(Lecom、オンデマンド等、課題の提出等)にかかわらず回答してください。アンケート回答時にすべての授業回数が入っていない場合は、今後の受講予定を踏まえて回答してください。	20	9	2	0	0	31	
設問2	授業を受講した時間を含め、この授業の学習時間は、1週間あたりどの程度でしたか(例:授業80分、課題120分の場合 → 80分+120分=210分=3.5時間⇒②と回答)。	5.5時間以上	3.5時間以上5.5時間未満	2.5時間以上3.5時間未満	1.5時間より長く2.5時間未満	1.5時間以下	有効回答数	
設問2		1	6	8	10	6	31	
				非常に そう思う (評価4点)	ある程度 そう思う (評価3点)	あまり そう 思わない (評価2点)	全く そう 思わない (評価1点)	有効 回答数
設問3	この授業は、シラバスに基づいて展開されていましたか。	19	10	2	0	31		
設問4	この授業のシラバスは、授業を理解し学習を進めていく上で役に立ちましたか。	16	11	3	1	31		
設問5	この授業は、よく準備・計画されていたと思いますか。	16	11	3	1	31		
設問6	授業の内容は、よく理解できましたか。	19	10	1	1	31		
設問7	教員の話し方は聞き取りやすかったですか。	20	10	0	1	31		
設問8	教科書やプリント等、授業で用いられた教材の内容は適切でしたか。	20	7	3	1	31		
設問9	教員は受講者の理解の程度を、点検・配慮していましたか。	22	6	1	2	31		
設問10	教員は授業運営(質問の機会等)を適切かつ公正に行っていましたか。	22	7	0	2	31		
設問11	授業時間外学習の指導(参考文献の提示、文献の調べ方など)は、適切でしたか。	22	6	2	1	31		
設問12	授業を受講して、この授業が対象とする分野への問題意識や関心が深まりましたか。	16	11	2	2	31		
設問13	総合的に判断して、あなたはこの授業に満足しましたか。	16	9	3	2	30		

